हरिभूमि

छत्तीसगढ़, मध्यप्रदेश, हरियाणा व दिल्ली से एक साथ प्रकाशित

समाचार ही नहीं, विचार भी

haribhoomi.com

रायपुर, शुक्रवार 30 अक्टूबर 2026

VB

VB TOWER

A PROJECT BY

VISHWABHARTI AUTOMOBILES PVT. LTD.

PROUD CREDAI MEMBER

After Grand Success of

PHASE - 1

PRESENTING

VB TOWER

PHASE - 2

PREMIUM COMMERCIAL OFFICES &
STUDIO APPARTMENTS



SPECIAL FEATURING

MR.SONU SHARMA

MOTIVATIONAL SPEAKER I BUSINESS COUCH I AUTHOR

GET LATEST INSIGHTS OF REAL ESTATE

31 OCTOBER-1 PM TO 2.30 PM

LAUNCHING ON

31 OCT SATURDAY & 1 NOV SUNDAY 2026

WORLD CLASS AMENITIES

CAFETERIA CONFERENCE HALL PODIUM GARDEN SITTING LOUNGE

WE DELIVERED WHAT WE PROMISED

Call for Details:

+91 62626 20136

MOWA, VIDHAN SABHA
ROAD, RAIPUR

VB TOWER PHASE - I
PCGRERA300922001535
HTTPS://RERA.CGSTATE.GOV.IN

VB TOWER PHASE - II
PCGRERA121026002167
HTTPS://RERA.CGSTATE.GOV.IN

CHHATTISGARH REAL ESTATE REGULATORY AUTHORITY
CG RERA
RAIPUR

CLASSIC GROUP
LIFESTYLE MATTERS

खुशियों का पिटारा खोलो,
इस दीपावली अपने नए घर का खोलो









बुकिंग पर पाएं
सुनिश्चित
विशेष उपहार*

*T&C APPLY

SCAN FOR RERA INFO

SCAN TO KNOW MORE

CLASSIC CASTLE
PCGRERA220620001124 | P3CGRERA031120000020
https://rera.cgstate.gov.in
Limited Premium Plots
NO FUTURE EXTENSION
901 902 1000
KACHNA, RAIPUR

SUMEET LANDSCAPE
PROJECT ASSOCIATE
CLASSIC VENTURES
CGRERA060320A000465
https://rera.cgstate.gov.in
Fully Developed Plots
800 - 2400 SQ.FT.
722 500 1000
VIDHAN SABHA ROAD

CLASSIC TOWERS
PCGRERA270223001615
https://rera.cgstate.gov.in
READY POSSESSION
2 & 3 BHK Flats
951 610 1000
AMLIDIH, RAIPUR

हरिभूमि

छत्तीसगढ़, मध्यप्रदेश, हरियाणा व दिल्ली से एक साथ प्रकाशित

समाचार ही नहीं, विचार भी



किसानों के दिल को चीर गया ‘अर्नब’

एक से छह सेंटीमीटर तक हुई बारिश से खेतों में भरा पानी, सड़ सकती है फसल

अर्नब तूफान गुजर गया, पर तबाही के निशां अब नजर आ रहे। असमय अनवरत बारिश से धान की पक रही फसलों को काफी नुकसान पहुंचा है। राज्य में अर्ली वेरायटी की फसल कटाई के लिए तैयार थी और कहीं-कहीं तो कटाई भी शुरू हो गई थी, लेकिन बारिश और तेज हवाओं से ये फसल खेत में लेट गई।

हरिभूमि न्यूज ▶▶| रायपुर/दुर्ग/ धमतरी

धान की बालियां भी टूटकर खेतों में बिखर गई। इससे धान का उत्पादन प्रभावित होने के साथ गुणवत्ता पर असर पड़ने की आशंका जताई जा रही है। इधर, राज्य सरकार ने किसानों को भरोसा दिया है कि आंकलन कर स्थिति की समीक्षा की जाएगी।

चक्रवात के प्रभाव से राज्य में खासकर बस्तर संभाग में 27 अक्टूबर से जबकि शेष प्रदेश में 28 अक्टूबर से 6बारिश का सिलसिला शुरू हुआ था, जो 29 अक्टूबर शाम तक जारी रहा। इस दौरान एक सेंटीमाटर से लेकर 6 सेंटीमीटर तक बारिश हुई है। जिन क्षेत्रों में ज्यादा बारिश हुई है वहां नुकसान की भी आशँका ज्यादा है। जानकार सूत्रों के मुताबिक नुकसान का आंकलन सर्वे के बाद ही सामने आने की संभावना है।



रात में चली हवा से किसानों की मेहनत जमीन पर बिछी

धमतरी। पूरे जिले में धान की फसल के खराब होने की सूचना है। कंडेल, डाही, भानपुरी, नगरी, कुरूद सहित सभी स्थानों पर धान की फसल जमीन पर बिछ गई है। खेतों में पानी भरे होने से फसल के सड़ने का भी खतरा है। किसान पानी निकालने के लिए जुगाड़ तो कर रहे हैं, लेकिन लगातार बारिश से उनकी यह कोशिश नाकाम साबित हो रही है। बारिश के साथ हवा चलने से खेतों में लगी फसलों को काफी नुकसान हुआ है। किसान गिरधर साहू, रामआसरा साहू ने बताया कि बुधवार को बारिश हुई, रात में तेज हवा चली, जिससे ज्यादा नुकसान हुआ है। सुबह उठकर जब वे खेतों में पहुंचे तो फसल ▶▶| शेष पेज 5 पर

दुर्ग में 2 इंच बारिश, धान की अर्ली वेरायटी की 70 % फसल लेटी

दुर्ग। दुर्ग जिले में पिछले दो दिनों की बारिश में करीब 2 इंच बारिश रिकार्ड की गई है। तेज हवाओं के साथ हो रही लगातार बारिश से धान की अर्ली वेरायटी की फसल को काफी नुकसान पहुंचा है। किसानों के मुताबिक करीब 70 प्रतिशत धान की फसल तेज हवाओं की वजह से खेतों में ही लेट गई है। बारिश का पानी भी खेतों में जमा हो रहा है। धान की बालियां पानी में सड़ने की स्थिति में पहुंच रही है। दुर्ग जिले में 1.34 लाख हेक्टेयर क्षेत्रफल में धान ▶▶| शेष पेज 5 पर

केंद्रीय गृह मंत्री ने दिया हरसंभव सहायता का भरोसा

शाह ने सीएम साय से की बात, प्रदेश की ली जानकारी





केंद्रीय गृह एवं सहकारिता मंत्री अमित शाह ने मुख्यमंत्री विष्णु देव साय से दूरभाष पर चर्चा कर चक्रवात 'अर्नब' के मद्देनजर छत्तीसगढ़ की वर्तमान स्थिति की जानकारी ली। मुख्यमंत्री श्री साय ने उन्हें प्रदेश में बारिश और उससे उत्पन्न परिस्थितियों से अवगत कराया। मुख्यमंत्री श्री साय ने कहा कि चक्रवात के प्रभाव से प्रदेश में बारिश हो रही है, लेकिन अभी तक कहीं से भी बाढ़ की स्थिति अथवा जन हानि की सूचना नहीं है। राज्य सरकार स्थिति पर सतत निगरानी रख रही है और किसी भी संभावित परिस्थिति से निपटने के लिए सतर्क है। मुख्यमंत्री श्री साय ने चक्रवात से प्रभावित राज्यों को हरसंभव सहायता का आश्वासन देने के लिए केंद्रीय गृह मंत्री अमित शाह का आभार व्यक्त किया। उन्होंने कहा कि प्रदेशवासियों की ▶▶| शेष पेज 5 पर

- मुख्यमंत्री ने केंद्रीय गृह मंत्री को हालात से कराया अवगत

शाह ने प्रभावित राज्यों का जाना हाल

उल्लेखनीय है कि केंद्रीय गृह मंत्री अमित शाह ने छत्तीसगढ़ सहित आंध्र प्रदेश, ओडिशा और पुडुचेरी के मुख्यमंत्रियों से चर्चा कर चक्रवात की स्थिति की जानकारी ली है। उन्होंने प्रभावित राज्यों को केंद्र सरकार की ओर से हरसंभव सहायता का भरोसा दिलाया है।

अर्नब का देशभर में ऐसा असर

हरिभूमि न्यूज ▶▶| नई दिल्ली

ओडिशा में 300 गांव प्रभावित, रेस्क्यू की तैयारी

बंगाल की खाड़ी से उठा चक्रवात अर्नब धीरे-धीरे कमजोर पड़ रहा है। आंध्र प्रदेश और ओडिशा में तबाही के निशान छोड़ गया। छत्तीसगढ़, झारखंड, यूपी समेत कई राज्यों में दिनभर बारिश होती रही। ओडिशा के गंजाम जिले में लगातार 4 दिनों से भारी बारिश हो रही है। करीब 300 गांवों में बाढ़ आ गई है। राज्य सरकार इन इलाकों में फंसे लोगों को हेलिकॉप्टर से निकालने की तैयारी कर रही है। राज्य में अब तक करीब 30 हजार लोगों को सुरक्षित स्थानों पर पहुंचाया गया है। चक्रवात ▶▶| शेष पेज 5 पर

- आंध्र के श्रीकाकुलम जिले में एक रेलवे पुल पानी में डूबा
- हावड़ा-चेन्नई मार्ग पर रेल सेवाएं प्रभावित, नौ ट्रेनें रद्द और 14 के मार्ग बदले गए

छग-ओडिशा में एक्टिव

अत्यंत भीषण चक्रवाती तूफान 'अर्नब' का अब कमजोर होकर डिप्रेशन में बदल गया है। यह सिस्टम दक्षिण छत्तीसगढ़ और इससे लगे दक्षिण ओडिशा के ऊपर एक्टिव है।

नए तूफान की आहट

एक तरफ अर्नब दक्षिण छत्तीसगढ़ और दक्षिण ओडिशा के ऊपर बने डिप्रेशन के कारण कमजोर पड़ रहा है, तो वहीं दूसरी ओर दक्षिण अंडमान सागर में एक नया लो प्रेशर क्षेत्र बन गया है। भारत मौसम विज्ञान विभाग के मुताबिक, आने वाले 48 घंटों में ये नया सिस्टम और मजबूत हो सकता है। इस नए तूफान की आहट ने बंगाल की खाड़ी में हलचल बढ़ा दी है।

सोने का सच्चा भाव

आनंद का सच्चा भाव

18 कैरेट रेट (75.00%) = ₹107252/-

22 कैरेट रेट (91.60%) = ₹130990/-

24 कैरेट रेट (99.99%) = ₹142988/-

Live Rate आनंद ज्वेल्स के मोबाइल ऐप पर चेक करें।

*Conditions apply

anand Jewels Pandri, Raipur

जमीन चीरकर निकाला 'खजाना'

घर में गड़े तीन नीले ड्रमों से निकले 5 करोड़ रुपए

एजेंसी ▶▶| प्रयागराज

नीला ड्रम की बात सामने आते ही लोगों के जहन में डर पैदा हो जाता है। मेरठ की मुस्कान का नीला ड्रम वाला कांड के बारे में हर कोई जानता है।



मुस्कान ने अपने पति की हत्या करने के बाद नीले ड्रम में रख दिया था। अब प्रयागराज में भी एक नीला ड्रम पुलिस को बरामद हुआ है। इस बार नीला ड्रम में कोई लाश नहीं बल्कि नोटों के बंडल मिले हैं। घटना नवाबगंज के बरईपुर रामनगर गांव की है, यहां 3 ड्रमों में 500-500 की नोटों की गड्डियां का जखीरा बरामद हुआ है। शुरुआती गिनती में 5 करोड़ से अधिक का कैश बताया जा रहा है, वहीं गांव में चर्चा 60 करोड़ तक की है। मुखबिर की सूचना पर बुधवार शाम छापा मारा ▶▶| शेष पेज 5 पर

परिवार पुणे से आया था

पुलिस की शुरुआती जांच के अनुसार, राकेश यादव का भाई बबलू यादव कई सालों से पुणे में रह रहा था। 2020 में कोरोना वायरस लॉकडाउन के दौरान वह अपने दो साले और एक साले के साथ गांव आया था। शक है कि बरामद कैश इस दौरान गांव लाए गए पैसों से जुड़ा है। गांववालों के मुताबिक, राकेश यादव ने पिछले कुछ सालों में 50 बीघा जमीन खरीदी है। उन्होंने करीब 1.5 करोड़ की लागत से एक घर भी बनवाया है और दो ट्रैक्टर और एक डीजे सिस्टम भी खरीदा है।

नक्सलवाद समाप्ति के बाद 6 महीने तक समीक्षा कर लिया गया निर्णय

केदार, कवासी, बैज समेत 116 नेताओं की सुरक्षा में कटौती

हरिभूमि न्यूज ▶▶| जगदलपुर

खास खबर

छत्तीसगढ़ में सशस्त्र नक्सलवाद समाप्त होने के बाद अब नेताओं की सुरक्षा घटाई जा रही है। बस्तर संभाग के भाजपा और कांग्रेस से जुड़े 116 नेताओं की सुरक्षा श्रेणी में कटौती की जा रही है। कई नेताओं की सुरक्षा जेड-प्लस से जेड, वाई-प्लस से वाई और जेड से वाई श्रेणी में की जा रही है। इस संबंध में गृह विभाग की ओर से जल्द ही आधिकारिक आदेश जारी किया जाएगा। इस मामले को लेकर उप मुख्यमंत्री एवं गृहमंत्री विजय शर्मा ने बताया कि मार्च 2026 में सशस्त्र नक्सलवाद समाप्त होने ▶▶| शेष पेज 5 पर

अगले 6 माह में एक ग्रेड और कम होगी सुरक्षा : शर्मा



केदार कश्यप | महेश गागड़ा | दीपक बैज | कवासी लखमा

प्रोटेक्शन रिव्यू कमेटी करती है निर्णय, अभी आदेश नहीं मिला

वीवीआईपी व नेताओं की सुरक्षा का निर्णय समीक्षा उपरांत प्रोटेक्शन रिव्यू कमेटी लेती है। सुरक्षा के मापदंड के अनुरूप बल व सुरक्षा दी जाती है। अभी पुलिस मुख्यालय से कोई आदेश नहीं आया है। आदेश आते ही निर्देशानुसार सुरक्षा में कटौती की जाएगी।

- सुखनदंन राठौर
एएसपी, बस्तर

क्या होती हैं सुरक्षा श्रेणियां

देश में विशिष्ट जन सुरक्षा के अलग-अलग स्तर होते हैं, जिनमें सर्वोच्च स्तर की जेड-प्लस सुरक्षा में लगभग 55 या उससे अधिक सुरक्षाकर्मी तैनात होते हैं। इसमें 10 से 12 एनएसजी (राष्ट्रीय सुरक्षा गार्ड) या सीआरपीएफ (केंद्रीय रिजर्व पुलिस बल) के कमांडो, स्थानीय पुलिस, उन्नत संचार उपकरण और बुलेटप्रूफ गाड़ियां मिलती हैं। इसके बाद जेड श्रेणी में करीब 22 सुरक्षाकर्मी शामिल होते हैं, जिसमें 4 से 6 एनएसजी कमांडो के साथ राज्य पुलिस, ▶▶| शेष पेज 5 पर

घटना हुई तो जिम्मेदार होगी सरकार : बैज

पीसीसी चीफ दीपक बैज का बयान सामने आया है। उन्होंने भाजपा पर अपने नेताओं को अतिरिक्त सुरक्षा देने का आरोप लगाया है। उन्होंने कहा है कि अगर सरकार जनप्रतिनिधियों की सुरक्षा कम कर रही है और भविष्य में कोई घटना होती है, तो इसकी जिम्मेदारी सरकार को लेनी होगी। क्योंकि प्रदेश में अभी नक्सलवाद पूरी तरह ▶▶| शेष पेज 5 पर



दोपहर 12:20 से 12:45 बजे के बीच शहर के ऊपर से गुजरेंगे

रायपुर के आसमां पर आज रोमांचक करतब दिखाएगी भारतीय वायुसेना 'सारंग' की टीम

हरिभूमि न्यूज ▶▶| रायपुर

छत्तीसगढ़ राज्योत्सव के अवसर पर भारतीय वायुसेना की प्रसिद्ध सारंग हेलीकॉप्टर डिस्प्ले टीम रायपुरवासियों को आसमान में रोमांचक नजारे की झलक दिखाने जा रही है। कल 30 अक्टूबर, शुक्रवार को दोपहर 12:20 बजे से 12:45 बजे के बीच सारंग टीम के हेलीकॉप्टर रायपुर शहर के आसमान में उड़ान भरेंगे। इस दौरान शहरवासी अपने घरों की छतों से हेलीकॉप्टरों को आसमान में उड़ते हुए देख सकेंगे।

भारतीय वायुसेना की सारंग टीम अपने अद्भुत उड़ान कौशल, सटीक समन्वय और साहसिक हवाई प्रदर्शन के लिए देश-दुनिया में प्रसिद्ध है। स्वदेशी ध्रुव हेलीकॉप्टरों से सुसज्जित यह टीम भारतीय वायुसेना के शौर्य, अनुशासन और तकनीकी दक्षता का प्रतीक है।

रायपुरवासी अपने घरों की छतों से देख सकेंगे रोमांचक झलक



2 को एयर शो

उल्लेखनीय है कि छत्तीसगढ़ राज्योत्सव के अवसर पर 2 नवंबर को नवा रायपुर के सेंध लेक क्षेत्र में सारंग हेलीकॉप्टर एयरोबेटिक डिस्प्ले टीम द्वारा एयर शो का आयोजन किया जा रहा है। इससे पहले 30 अक्टूबर को रायपुर शहर के आसमान में सारंग हेलीकॉप्टरों की उड़ान शहरवासियों के लिए विशेष आकर्षण का केंद्र रहेगी।

काकरोच पार्टी ने भी इंडिया ब्लाक के मार्च को दिया समर्थन

'पुलिस-लाठीचार्ज की चिंता नहीं करें, घबराने की जरूरत नहीं है'

राहुल का नया वीडियो- दिल्ली चलो मार्च में छात्र संगठनों से आने कहा

एजेंसी ▶▶| नई दिल्ली

कांग्रेस नेता व लोकसभा में नेता प्रतिपक्ष राहुल गांधी ने गुरुवार को छात्र संगठनों से भी 1 नवंबर के दिल्ली चलो मार्च में आने की अपील की है। उन्होंने एक्स पर वीडियो जारी कर कहा कि पुलिस-लाठीचार्ज की चिंता नहीं करें। घबराने की जरूरत नहीं है। इस रैली की तैयारियों को लेकर कांग्रेस अध्यक्ष मल्लिकार्जुन खड़गे के घर पर इंडिया ब्लॉक की बैठक हुई। इसमें प्रियंका गांधी समेत गठबंधन के कई नेता पहुंचे। बता दें, इंडिया ब्लॉक और सीजेपी दोनों ही एसआईआर और वोटरों के नाम काटे जाने के खिलाफ प्रदर्शन कर रहे हैं। साथ ही मुख्य चुनाव आयुक्त ज्ञानेश कुमार के इस्तीफे की मांग कर रहे हैं।



ये किसी राजनीतिक पार्टी का मार्च नहीं : राहुल ने एक्स पर कहा कि यह किसी एक राजनीतिक पार्टी का मार्च नहीं, बल्कि भारत की आत्मा को बचाने का मार्च है। यह मार्च भारतीय संविधान और राष्ट्र की रक्षा के लिए है। एक नवंबर का मार्च लोकतंत्र बचाने, वोट चोरी रोकने और संविधान की रक्षा के लिए है। उन्होंने कहा कि अगर किसी को लगता है कि देश के लोकतंत्र, संविधान, विचारों और अपनी बात रखने की आजादी पर हमला हो रहा है तो उसे इस मार्च में शामिल होना चाहिए।

पब्लिक महाभियोग कार्यक्रम भी

विपक्षी गठबंधन इंडिया ब्लॉक शुक्रवार को ज्ञानेश कुमार के खिलाफ दिल्ली में पब्लिक महाभियोग प्रोग्राम करेगा। इसमें राहुल गांधी समेत विपक्षी नेता शामिल होंगे। दूसरी जगह पर परमिशन नहीं मिलने के बाद अब यह कार्यक्रम दोपहर 3:30 बजे 10 राजाजी मार्ग पर होगा। ये कार्यक्रम विपक्ष की 1 नवंबर को रामलीला मैदान पर होने वाली रैली से पहले होगा। पब्लिक महाभियोग में जनता या राजनीतिक दल किसी संवैधानिक पद पर बैठे व्यक्ति के खिलाफ विरोध जताते हैं। इसके जरिए उनकी कार्यप्रणाली पर सवाल उठाए जाते हैं और इस्तीफे की मांग करते हुए सार्वजनिक दबाव बनाया जाता है।

सीईसी ज्ञानेश के खिलाफ लगातार हो रहे हैं प्रदर्शन

इंडिया ब्लॉक के नेता एसआईआर और मुख्य चुनाव आयुक्त ज्ञानेश कुमार के इस्तीफे की मांग को लेकर 6 से 13 अक्टूबर के बीच 8 बार प्रदर्शन कर चुके हैं। कॉकरोच जनता पार्टी और लेफ्ट ने भी 10 अक्टूबर को इसी मुद्दे पर प्रदर्शन बुलाया था, लेकिन दिल्ली पुलिस ने इसकी इजाजत नहीं दी। इस दौरान शहर में बैरिकेडिंग की गई थी, 45 मेट्रो स्टेशन बंद रहे और 7 हजार से ज्यादा प्रदर्शनकारियों को हिरासत में लिया गया।

इंडिया ब्लॉक में शामिल हो सकती है सीजेपी, कार्यकर्ताओं से मांगा फीडबैक

कॉकरोच जनता पार्टी (सीजेपी) ने इंडिया ब्लॉक की 1 नवंबर की रैली का समर्थन किया है। सीजेपी नेता आशुतोष रांका ने कहा कि पार्टी समर्थक रामलीला मैदान में होने वाली रैली में शामिल हो सकते हैं। सीजेपी ने इंडिया ब्लॉक में शामिल होने के संकेत भी दिए हैं। इस पर कार्यकर्ताओं से फीडबैक मांगा है।

वोट देने का अधिकार खतरे में चुप नहीं रह सकते : ममता



पश्चिम बंगाल की पूर्व मुख्यमंत्री और तृणमूल कांग्रेस की नेता ममता बनर्जी ने मतदाता सूची में बदलाव और वोटों में कथित गड़बड़ी के खिलाफ विपक्षी दलों से एकजुट होने की अपील की है। उन्होंने कहा कि जब लोगों के वोट देने के अधिकार पर खतरा हो, तब चुप नहीं रहा जा सकता। बनर्जी ने सोशल मीडिया पर संदेश जारी कर कहा कि एक नवंबर को आईएनडीआईए रामलीला मैदान में एकजुट होगा। उन्होंने वोट चोरी के खिलाफ लड़ाई को हर भारतीय के अपनी पसंद का प्रतिनिधि चुनने के अधिकार की रक्षा से जोड़ा। ममता ने छात्रों, युवाओं, महिलाओं, मजदूरों और नागरिक समाज के प्रतिनिधियों से इस अभियान में शामिल होने की अपील की। उन्होंने कहा कि सभी को लोकतंत्र और संविधान की रक्षा के लिए साथ खड़ा होना चाहिए। उनके मुताबिक, बंगाल के साथ देश के दूसरे राज्यों में भी वोटों से जुड़ी शिकायतों पर जवाब मिलना चाहिए।

खबर संक्षेप

जामिया में अगले साल होंगे छात्र संघ चुनाव



नई दिल्ली। जामिया मिल्लिया इस्लामिया विश्वविद्यालय प्रशासन ने छात्र संघ चुनाव कराने की मांग मान ली है। रजिस्ट्रार कार्यालय ने गुरुवार देर रात को आदेश दिया है कि छात्र संघ के संविधान को मंजूरी दी जाए और 15 मई 2027 तक इसे लागू कर दिया जाए। आदेश में कहा गया है कि लिंगदोह समिति की गाइडलाइंस के अनुसार शैक्षणिक सत्र शुरू होने के 6 सप्ताह के भीतर चुनाव कराए जाएंगे। शैक्षणिक सत्र 15 जुलाई 2027 से शुरू हो सकता है। जामिया मिल्लिया इस्लामिया में छात्र संघ चुनाव कराए जाने की मांग को लेकर बीते कई दिनों से छात्र धरना प्रदर्शन कर रहे थे।

एम्बुलेंस में ऑक्सीजन सिलेंडर फटा, 10 की मौत

इस्लामाबाद। पाकिस्तान के सिंध प्रांत में गुरुवार को एक एंबुलेंस के अंदर ऑक्सीजन सिलेंडर फट गया, जिसमें कम से कम 10 लोगों की मौत हो गई। मरने वालों में एक महिला भी शामिल है, जिसे प्रसव के बाद की दिक्कतों के चलते अस्पताल ले जाया जा रहा था। पुलिस ने मामले की जांच के आदेश दे दिए हैं और आगे की पड़ताल जारी है। थारपारकर के सीनियर सुपरिंटेंडेंट ऑफ पुलिस यानी एसएसपी आरिफ अजीज जाफरी ने बताया कि अब तक 10 मौतों की पुष्टि हो चुकी है।

'आरएसएस फ्रेंड्स' ने कराया अमेरिका में पंजीकरण

वाशिंगटन। राष्ट्रीय स्वयंसेवक संघ के समर्थकों के एक समूह ने अमेरिका में अपनी पहुंच बढ़ाने के उद्देश्य से अमेरिकी न्याय विभाग के पास संगठन के 'विदेशी एजेंट' के रूप में पंजीकरण कराया है। 'आरएसएस फ्रेंड्स' ने पंजीकरण दस्तावेज में जॉर्जिया का पता दिया है और 'राष्ट्रीय स्वयंसेवक संघ, केशवकुंज, नयी दिल्ली' को अपना 'विदेशी प्रमुख संगठन' बताया है। 'आरएसएस फ्रेंड्स' ने 27 अगस्त को विदेशी एजेंट पंजीकरण अधिनियम के तहत अमेरिकी न्याय मंत्रालय में पंजीकरण कराया।

एथेनॉल आवंटन से जुड़े मामले की सुनवाई, सुप्रीम कोर्ट ने सरकार से पूछा सवाल

'100% एथेनॉल से चलने वाली गाड़ियों को मंजूरी मिली तो कैसे होगी ईंधन की सप्लाई?'

सुप्रीम कोर्ट ने 100 प्रतिशत एथेनॉल से चलने वाले वाहनों को मंजूरी देने के बाद ईंधन की उपलब्धता को लेकर केंद्र सरकार से सवाल किया है। अदालत ने पूछा कि यदि ई-100 ईंधन पर चलने वाली गाड़ियों को अनुमति दी जाती है, तो उनकी जरूरत पूरी करने के लिए एथेनॉल की सप्लाई कैसे इंतजाम की जाएगी? एथेनॉल आवंटन से जुड़े मामले की सुनवाई के दौरान सुप्रीम कोर्ट ने केंद्र सरकार से यह सवाल किया।

एजेंसी ▶▶| नई दिल्ली

जस्टिस एमएम सुंदरेश और जस्टिस प्रसन्ना बी वराले की पीठ ने हाल में आई मीडिया रिपोर्टों का हवाला देते हुए पूछा कि जब 100 प्रतिशत एथेनॉल से चलने वाले वाहनों को अनुमति दी जा रही है, तो उनके लिए पर्याप्त ईंधन की आपूर्ति कैसे होगी? इस पर अटॉर्नी जनरल आर वेंकटरमणी ने अदालत को बताया कि इसके लिए बड़े पैमाने पर विनिर्माण व्यवस्था में बदलाव करने की जरूरत होगी। अदालत ने मामले की सुनवाई अगले महीने के लिए टाल दी। सड़क परिवहन एवं राजमार्ग मंत्रालय ने 26 अक्टूबर को केंद्रीय मोटर वाहन नियम, 1989 में संशोधन की अधिसूचना जारी की थी। इसके तहत फ्लेक्स-फ्यूल वाहनों के लिए ई-100 ईंधन को भी शामिल किया गया है। ई-100 लगभग शुद्ध एथेनॉल वाला ईंधन है, जिसका इस्तेमाल इसके अनुकूल बनाए गए वाहनों में किया जा सकता है।

इस मामले में अगली सुनवाई होगी अब अगले महीने



क्या है फ्लेक्स-फ्यूल वाहन?

फ्लेक्स-फ्यूल वाहन ऐसे वाहन होते हैं, जिन्हें पेट्रोल और एथेनॉल के अलग-अलग अनुपात वाले मिश्रण पर चलने के लिए तैयार किया जाता है। ये E85 जैसे ईंधन पर भी चल सकते हैं, जिसमें 85 प्रतिशत एथेनॉल और 15 प्रतिशत पेट्रोल होता है। हालांकि, ई-100 को रेगुलेटरी अप्रूवल मिलने का मतलब यह नहीं है कि यह देश के सभी पेट्रोल पंपों पर आसानी से मिलने लगेगा। इसके लिए उत्पादन, वितरण और ईंधन आपूर्ति से जुड़ी व्यवस्था को भी विकसित करना होगा।

किसानों को सशक्त बनाने पर जोर

सुनवाई के दौरान सुप्रीम कोर्ट ने कहा कि इस मुद्दे को केवल ईंधन की उपलब्धता तक सीमित रखकर नहीं देखा जाना चाहिए। इसमें व्यापक जनहित, पर्यावरण और किसानों के हितों को भी ध्यान में रखना जरूरी है। जस्टिस एमएम सुंदरेश ने किसानों को सशक्त बनाने की जरूरत पर जोर देते हुए कहा कि देश की बड़ी आबादी, खासकर गांवों में रहने वाले आम लोगों के हितों पर भी विचार किया जाना चाहिए। उन्होंने कहा कि किसानों को सशक्त बनाने का पहलू ऐसा है, जिस पर पर्याप्त चर्चा नहीं हो रही है। अटॉर्नी जनरल ने अदालत को आश्वासन दिया कि वह मामले में अपनी दलीलों के दौरान किसानों से जुड़े मुद्दे पर भी बात करेंगे।

पहले यह कहा था सरकार ने

पेट्रोलियम एवं प्राकृतिक गैस मंत्री हरदीप सिंह पुरी ने 27 अक्टूबर को कहा था कि केंद्र सरकार की फिलहाल पेट्रोल में एथेनॉल मिश्रण की मात्रा मौजूदा 20 प्रतिशत से आगे बढ़ाने की तत्काल कोई योजना नहीं है। भारत में एथेनॉल मिश्रण कार्यक्रम के तहत पेट्रोल में एथेनॉल मिलाया जाता है। इसका उद्देश्य पेट्रोलियम ईंधन पर निर्भरता कम करना, आयात पर होने वाले खर्च को घटाना और घरेलू स्तर पर उत्पादित एथेनॉल के इस्तेमाल को बढ़ावा देना है। ऐसे में ई-100 वाहनों के लिए अनुमति और पेट्रोल में एथेनॉल मिश्रण की मौजूदा नीति के बीच तालमेल, ईंधन की उपलब्धता और उत्पादन क्षमता जैसे सवाल महत्वपूर्ण हो जाते हैं।

'आदेश लागू नहीं हुए तो हर साल निर्देश देना मजाक बन जाएगा'

सुप्रीम कोर्ट बोला- हम पटाखों पर पूरे बैन के पक्ष में नहीं

सुप्रीम कोर्ट ने गुरुवार को कहा कि वह पटाखों पर पूरी तरह रोक लगाने के पक्ष में नहीं है। कोर्ट ने अधिकारियों से आदेशों को जमीन पर लागू करने को कहा। दिल्ली-एनसीआर में पटाखे जलाने से जुड़े मामले की सुनवाई जस्टिस एमएम सुंदरेश और जस्टिस प्रसन्ना बी वराले की बेंच ने की। अतिरिक्त सॉलिसिटर जनरल ऐश्वर्या भाटी ने दिल्ली सरकार और कमीशन फॉर एयर क्वालिटी मैनेजमेंट (सीएक्यूएम) की ओर से प्रदूषण रोकने के उपाय बताए। बेंच ने कहा, 'जमीन पर लागू किए बिना आदेश और निर्देश देने का कोई मतलब नहीं है। ऐसा नहीं हुआ तो यह मजाक बन जाएगा।'

'साजिश के तहत गिराई गई थी पड़ोसी बांग्लादेश में शेख हसीना की सरकार'

मोहम्मद यूनुस के पूर्व प्रेस सचिव शफीकुल आलम का सनसनीखेज दावा

तख्तापलट से 2 दिन पहले यूनुस छात्रों से मिले, विदेशी पत्रकार ने कराई मीटिंग

एजेंसी ▶▶| ढाका

बांग्लादेश में साजिश के तहत शेख हसीना की सरकार गिराई गई थी। यह दावा अंतरिम सरकार के सलाहकार रहे मोहम्मद यूनुस के पूर्व प्रेस सचिव शफीकुल आलम ने किया है। आलम ने सोशल मीडिया पर लिखा कि छात्रों ने यूनुस से संपर्क करने में फ्रांस की न्यूज एजेंसी एएफपी के पत्रकार कादरुद्दीन शिशिर की मदद ली थी। छात्र चाहते थे कि नोबेल पुरस्कार विजेता मुहम्मद यूनुस अंतरिम सरकार चलाएं। 5 अगस्त 2024 को हसीना ने बांग्लादेश छोड़ा था। इसके दो दिन पहले ही यूनुस और छात्रों के बीच बातचीत हुई थी।



सुरक्षा एजेंसियों को बातचीत की जानकारी ही नहीं थी

शफीकुल आलम के मुताबिक, छात्र नेताओं को यूनुस तक अपनी बात पहुंचाने के लिए एक भरोसेमंद व्यक्ति की जरूरत थी। ऐसे में कादरुद्दीन शिशिर ने दोनों पक्षों के बीच संपर्क कराने में मदद की। आलम ने दावा किया कि सुरक्षा एजेंसियों को इस बातचीत की जानकारी नहीं थी। अगर अधिकारियों को इसका पता चल जाता तो शिशिर और एएफपी की पूरी टीम को खतरा हो सकता था। आलम ने बातचीत का पूरा ब्योरा नहीं दिया।

ऐसे शुरू हुआ था आंदोलन

बांग्लादेश में 2024 में सरकारी नौकरियों में आरक्षण के खिलाफ छात्र आंदोलन शुरू हुआ था। वहां सरकारी नौकरियों में 1971 के मुक्ति संग्राम में लड़ने वालों के परिवारों के लिए 30% तक सीटें आरक्षित थीं। छात्रों का कहना था कि इससे आम युवाओं के लिए सरकारी नौकरी पाने के मौके कम हो रहे हैं। वे चाहते थे कि भर्ती में परीक्षा और योग्यता के आधार पर ज्यादा नौकरियां मिलें। इसी मांग को लेकर शुरू हुआ आंदोलन धीरे-धीरे सरकार के खिलाफ प्रदर्शन में बदल गया। सरकार की कार्रवाई में बड़ी संख्या में लोग मारे गए। संयुक्त राष्ट्र के आकलन के मुताबिक, जुलाई और अगस्त 2024 के दौरान करीब 1,400 लोगों की मौत हुई।

इजराइल चुनाव

नेतन्याहू का अरब दलों के साथ सहयोग से इंकार

एजेंसी ▶▶| तेल अवीव

इजराइल के प्रधानमंत्री बेंजामिन नेतन्याहू ने बृहस्पतिवार को अरब नेतृत्व वाले दलों पर चुनाव में धांधली के आरोप दोहराते हुए विदेशी हस्तक्षेप का संदेह जताया और पुलिस तथा देश की शीर्ष आंतरिक सुरक्षा एजेंसी से तत्काल जांच की मांग की। नेतन्याहू ने सोशल मीडिया पर एक पोस्ट में केंद्रीय निर्वाचन समिति (सीईसी) के प्रमुख न्यायमूर्ति नोआम सोलबर्ग के उस फैसले का जिक्र किया, जिसमें उन्होंने मंगलवार को हुए चुनाव में विदेशी वित्तपोषण और अनुचित प्रभाव के संदेह की जांच करने के लिए खुफिया एजेंसी शिन बेट प्रमुख डेविड जिनी से आग्रह किया था।

खास बातें

- किसी भी पार्टी को नहीं मिला है स्पष्ट बहुमत
- चुनाव में धांधली के आरोप दोहराये बेंजामिन ने



यह लगाए आरोप

नेतन्याहू ने अरब नेतृत्व वाले दलों और विपक्षी गठबंधन को निशाना बनाते हुए लिखा, 'उन्होंने इजराइल में चुनाव चुरा लिया।' नेतन्याहू ने आरोप लगाया कि विदेशी संस्थाओं ने मंगलवार को हुए संसदीय चुनाव में हस्तक्षेप किया और अरब नेतृत्व वाले दलों के पक्ष में मतदाताओं को रिश्वत दी। नेतन्याहू ने कहा कि किसी भी यहूदी दल को अरब नेतृत्व वाले दलों के साथ सहयोग नहीं करना चाहिए। उन्होंने आरोप लगाया कि नेसेट के नेतृत्व में बदलाव और ऐसी सरकार के गठन के लिए नकदी देकर वोट खरीदे गए, जो इजराइल के लिए खतरा पैदा कर सकती है।

इतनी सीटें मिलने का अनुमान

ये आरोप ऐसे चुनाव के बीच लगाए गए हैं, जिसमें 120 सदस्यीय नेसेट (संसद) में किसी भी गठबंधन को स्पष्ट बहुमत नहीं मिला है। न तो नेतन्याहू के गठबंधन और न ही पूर्व सैन्य प्रमुख गादी आइजेनकोट के नेतृत्व वाले विपक्षी गठबंधन को। मतगणना के नवीनतम आंकड़ों के अनुसार, नेतन्याहू के खेमे को 53, जबकि आइजेनकोट नीत गठबंधन को 48 सीटें मिलने का अनुमान है। अरब नेतृत्व वाले दलों को 19 सीटें मिलने का अनुमान जताया गया। नेसेट में बहुमत के लिए 61 सीटों की जरूरत होती है।

स्पेन में सरकार के खिलाफ फूटा गुस्सा

पुलिसकर्मियों पर फेंकी बोतलें, रेल हादसे के बाद सड़कों पर उतरे लोग



मैड्रिड। स्पेन में बुधवार को हुए दर्दनाक रेल हादसे से लोगों का गुस्सा सरकार के खिलाफ फूट गया है। हादसे के बाद गुरुवार को हजारों लोग प्रधानमंत्री पेड्रो सांचेज और परिवहन मंत्री ऑस्कर पुएंते के इस्तीफे की मांग को लेकर सड़कों पर उतर आए। स्पेनिश न्यूज चैनल की रिपोर्ट के मुताबिक, रात भर में स्पेन की राजधानी मैड्रिड में परिवहन मंत्रालय की इमारत के बाहर करीब 1,500 लोग जमा हो गए और मंत्रियों को पद से हटाने की मांग करने लगे। खबरों के मुताबिक, प्रदर्शनकारियों ने पुलिसकर्मियों पर बोतलें और फ्लेयर्स (आतिशबाजी) फेंके, जिसके जवाब में पुलिस ने भीड़ को तितर-बितर करने के लिए आंसू गैस के गोले छोड़े। फिलहाल, किसी के घायल होने या किसी की गिरफ्तारी की कोई खबर नहीं है।

हादसे की वजह

बता दें, बुधवार 28 अक्टूबर को दो हाई स्पीड ट्रेनों की टक्कर से 68 लोगों की मौत हो गई थी। माना जा रहा है गलत सिग्नल देने के चलते यह यूरोप के आधुनिक इतिहास का यह सबसे भीषण रेल दुर्घटना हुई है। इसके पहले भी स्पेन में 9 महीने पहले भी हाई-स्पीड ट्रेनों के बीच टक्कर हुई थी, जिसमें 46 लोगों की मौत हुई थी। स्पेन में हो रहे प्रदर्शनों के वीडियो सोशल मीडिया पर वायरल हो रहे हैं। इन वीडियो में प्रदर्शनकारियों और पुलिस के बीच झड़पें देखी जा सकती हैं। प्रदर्शनकारी इस बात पर सवाल उठा रहे हैं कि प्रशासन ने इस हादसे को कैसे संभाला।

एमएलसी चुनाव के नतीजों के बाद भाजपा-शिवसेना में खटपट

भाजपा ने हार के लिए ठहराया शिंदे सेना को जिम्मेदार

एजेंसी ▶▶| मुंबई

4 राज्यों की 28 एमएलसी सीटों के चुनावी नतीजों के बाद सियासी घमासान जारी है। महाराष्ट्र की 5 सीटों के लिए हुए मतदान के नतीजे फाइनल हो गए हैं। 3 में से 1 सीट ही भाजपा जीत पाई। इसमें से 2 सीटें शरद पवार गुट को मिली हैं। भाजपा ने पुणे स्नातक, पुणे शिक्षक और नागपुर स्नातक निर्वाचन क्षेत्रों के लिए अपने उम्मीदवारों की घोषणा की थी। इनमें से दो पर भाजपा उम्मीदवारों को हार का सामना करना पड़ा है। संभाजीनगर स्नातक और पुणे स्नातक की सीट पर शरद पवार गुट के उम्मीदवार ने भाजपा-शिंदे गठबंधन के उम्मीदवार को हरा दिया है। इसको लेकर भाजपा और शिंदे गुट की शिवसेना के बीच आरोप-प्रत्यारोप तेज हो गए हैं। भाजपा की ओर से हार के लिए शिवसेना को जिम्मेदार ठहराए जाने के बाद शिवसेना ने पलटवार किया है। पार्टी प्रवक्ता आनंद परांजपे ने कहा है कि भाजपा को किसी बाहरी व्यक्ति के बजाय अपने कार्यकर्ता को उम्मीदवार बनाना चाहिए था। उन्होंने दावा किया कि पुणे स्नातक सीट पर भाजपा के अपने ही कार्यकर्ताओं और मतदाताओं ने ही उम्मीदवार को स्वीकार नहीं किया।

एक दूसरे पर आरोप, प्रत्यारोप लगा रहे हैं दोनों पार्टी के नेता



'पुणे की एक सीट शिवसेना मांग रही थी'

शिवसेना प्रवक्ता ने कहा कि पुणे स्नातक सीट पर उनकी पार्टी शुरुआत से ही चुनाव लड़ने की मांग कर रही थी, लेकिन जब पुणे के किसी भी निर्वाचन क्षेत्र में भाजपा का विधान परिषद सदस्य नहीं है तो दोनों सीटों पर अकेले दावा करने के फैसले पर विचार क्यों नहीं किया गया?

'शिंदे गुट ने नहीं निभाया गठबंधन का धर्म : भाजपा

भाजपा के प्रवक्ता नवनाथ बन ने कहा कि एकनाथ शिंदे के नेतृत्व वाली शिवसेना ने गठबंधन का धर्म नहीं निभाया इस कारण हार का सामना करना पड़ा है। नवनाथ ने एक्स पर पोस्ट में लिखा, 'शिक्षक और स्नातक निर्वाचन क्षेत्रों के चुनावों में पुणे और नागपुर जैसी महत्वपूर्ण सीटों पर सहयोगी पार्टी शिवसेना ने उस तरह से सहयोग नहीं दिया जैसी की उम्मीद थी।' महाराष्ट्र के कैबिनेट मंत्री और भाजपा नेता नितेश राणे ने कहा, 'महायुति के तौर पर एक साथ लड़ना चाहिए था। एक साथ की ताकत से ही जीते थे ना विधानसभा चुनाव. एक हैं तो सेफ हैं, कटोगे तो बटोगे यह महायुति में भी लागू होता है। फेविकोल की तरह महायुति को जुड़े रहना होगा।'

रूस ने किया ड्रोन अटैक

यूक्रेन के रेलवे स्टेशन पर हमला, 14 लोगों की मौत

कीव। यूक्रेन के मध्य में स्थित निप्रो शहर में गुरुवार सुबह रूसी ड्रोन ने रेलवे स्टेशन पर हमला किया। अधिकारियों के मुताबिक, हमले में 14 लोगों की मौत हो गई, जबकि 10 अन्य घायल हुए हैं। शहर के मेयर बोरिस फिलातोव ने कहा कि ड्रोन ने यात्रियों को ले जाने वाली इलेक्ट्रिक ट्रेन को निशाना बनाया। यूक्रेन के राष्ट्रपति वोलोदिमिर जेलेंस्की ने हमले को भयावह बताया। उन्होंने रूस पर और कड़े प्रतिबंध लगाने की मांग की, ताकि ऐसे हमलों को रोका जा सके। यूक्रेन की सरकारी रेलवे कंपनी के मुताबिक, ड्रोन ने उस प्लेटफॉर्म को निशाना बनाया, जहां निप्रो से जापोरिजिया जाने वाली ट्रेन नंबर 866 खड़ी थी। ट्रेन रवाना होने की तैयारी में थी। रेलवे कंपनी ने बताया कि खतरे को लेकर चेतावनी जारी की गई थी, लेकिन इसके बावजूद प्लेटफॉर्म पर बड़ी संख्या में लोग मौजूद थे।



रायपुर
शुक्रवार, 30 अक्टूबर 2026
कार्तिक कृष्ण पक्ष पंचमी
वर्ष : 25, अंक : 101
पृष्ठ : 14+4+4 = 22 मूल्य : 5.00**

मौसम
अधि. 24.0
न्यून. 19.5

हरिभूमि

छत्तीसगढ़, मध्यप्रदेश, हरियाणा व दिल्ली से एक साथ प्रकाशित
समाचार ही नहीं, विचार भी
haribhoomi.com

03 यह शर्मिंदगी हमेशा मेरे साथ रहेगी



विचार पेज
02 अब जीएसटी सुधारों का नया दौर



इंद्रावती टाइगर रिजर्व में बन रहे 200 पगमार्क इम्प्रेशन पैड

इंद्रावती टाइगर रिजर्व में पगमार्क बताएंगे जंगल में किसका राज!

महेन्द्र विश्वकर्मा ▶▶| जगदलपुर

घने जंगलों के बीच वन्यजीवों की मौजूदगी का पता लगाना अब पहले से आसान होगा। जंगल में बाघ कहां से गुजर रहा है, तेंदुए की आवाजाही किन रास्तों पर है और वन्यजीव पानी व भोजन की तलाश में किस दिशा में बढ़ रहे हैं, इन सवालों के जवाब तलाशने के लिए इंद्रावती टाइगर रिजर्व बीजापुर में पगमार्क इम्प्रेशन पैड (पीआईपी) तैयार किए जा रहे हैं। रिजर्व में लगभग 200 ऐसे पैड बनाने ▶▶|शेष पेज 5 पर

अलग खबर

नरम रेत पर उभरेंगे वन्यजीवों के साथ शिकारियों के भी पगमार्क

एक इंच मिट्टी हटेगी, रेत खोलेगी जंगल के राज

पीआईपी तैयार करने के लिए जंगल की पगडंडियों और वन्यजीवों के गुजरने वाले रास्तों पर ऊपरी सख्त मिट्टी को लगभग एक इंच तक हटाया जाता है। फिर वहां बारीक, छनी हुई रेत या नरम मिट्टी बिछाई जाती है। इस तरह तैयार सतह पर जैसे ही कोई वन्यजीव गुजरता है, उसके पैरों के निशान उभर आते हैं।

- 133 बीट में वन्यजीवों की मौजूदगी पर रहेगी नजर
- संवेदनशील इलाकों में सुरक्षा और गश्त मजबूत करने में मिलेगी मदद



आंध्रप्रदेश, महाराष्ट्र व तेलंगाना की सीमा से लगा है रिजर्व

बीजापुर जिले में स्थित इंद्रावती टाइगर रिजर्व छत्तीसगढ़ के प्रमुख वन्यजीव क्षेत्रों में शामिल है। आंध्रप्रदेश, महाराष्ट्र और तेलंगाना की सीमाओं से लगे इस क्षेत्र में घने जंगल और विविध प्राकृतिक आवास हैं। यहां बाघ, तेंदुआ, वनभैंसा, भालू, चीतल, सांभर, गौर, जंगली सूअर और ऊदबिलाव सहित अनेक वन्यजीव पाए जाते हैं। विभिन्न प्रजातियों के पक्षियों और छोटे जीवों के लिए भी यह वन क्षेत्र महत्वपूर्ण आश्रयस्थल है।

जहां बाघ के निशान, वहां बढ़ेगी निगरानी

इंद्रावती टाइगर रिजर्व जैसे विस्तृत और घने वन क्षेत्र में वन्यजीवों की सुरक्षा के लिए उनकी गतिविधियों की जानकारी बेहद अहम है। जिन इलाकों में बाघ या तेंदुए जैसे बड़े शिकारी वन्यजीवों के पगमार्क मिलते हैं, वहां गश्त और सुरक्षा व्यवस्था मजबूत करने की रणनीति बनाई जा सकती है। इससे संवेदनशील क्षेत्रों पर विशेष ध्यान देने और वन्यजीव संरक्षण के प्रयासों को अधिक प्रभावी बनाने में सहायता मिलेगी। पीआईपी के जरिए केवल बड़े शिकारी ही नहीं, बल्कि चीतल, सांभर, गौर और अन्य वन्यजीवों की आवाजाही के संकेत भी मिल सकते हैं। इससे जंगल के अलग-अलग हिस्सों में वन्यजीवों की मौजूदगी को समझने में मदद मिलेगी।

inh 24x7
छत्तीसगढ़ एवं मध्यप्रदेश का सर्वाधिक लोकप्रिय चैनल देखें
TATA sky चैनल नं. 1155
airtel चैनल नं. 366

खबर संक्षेप

पीएम मोदी आज किसानों को देंगे 24वीं किस्त

नई दिल्ली। प्रधानमंत्री नरेंद्र मोदी शुक्रवार को गुजरात के दो दिवसीय दौरे पर जाएंगे। इस दौरान वह 14,000 करोड़ रुपये से अधिक की विभिन्न विकास परियोजनाओं का उद्घाटन और लोकार्पण करेंगे। प्रधानमंत्री अपने गुजरात प्रवास के दौरान ही 'पीएम-किसान' योजना के तहत 19,000 करोड़ रुपए की 24वीं किस्त जारी करेंगे और दो ट्रेन सेवाओं को हरी झंडी दिखाएंगे।



कर्नाटक में दूध की कीमतों में आठ रुपए की बढ़ोतरी

बेंगलुरु। कर्नाटक मंत्रिमंडल ने नंदिनी ब्रांड के दूध की कीमतों में आठ रुपए प्रति लीटर की बढ़ोतरी करने का फैसला किया। मंत्री कृष्ण बायरे गौड़ा ने यह जानकारी दी। उन्होंने कहा कि बढ़ी हुई कीमत में से सात रुपये किसानों को और एक रुपया दुग्ध सहकारी समितियों को मिलेगा। कीमतों में यह बढ़ोतरी एक नवंबर से लागू होगी। गौड़ा ने कहा,सभी दलों के सदस्यों ने उनकी मदद के लिए कदम उठाने की मांग की थी।

राष्ट्रीय वाद नीति की समीक्षा करेगी संसदीय समिति

नई दिल्ली। संसद की एक समिति ने 'राष्ट्रीय वाद नीति' के निर्माण और क्रियान्वयन की समीक्षा करने का फैसला किया है, जबकि सरकार इस योजना को पहले ही खारिज कर चुकी है। सरकार ने पिछले साल केंद्रीय मंत्रालयों, विभागों तथा सार्वजनिक क्षेत्र के उपक्रमों को मुकदमों की संख्या कम करने के लिए निर्देश जारी किए थे।



आजम खान को दो पैन कार्ड मामले में जमानत

प्रयागराज। इलाहाबाद उच्च न्यायालय ने फर्जी पासपोर्ट और दो पैन कार्ड रखने के मामले में समाजवादी पार्टी के वरिष्ठ नेता आजम खान को गुरुवार को जमानत दे दी। न्यायमूर्ति समित गोपाल ने रामपुर की अदालत के निर्णय के खिलाफ दायर पुनरीक्षण याचिका पर यह आदेश पारित किया। हालांकि, जमानत देते समय अदालत ने इस मामले में सजा पर रोक लगाने से इंकार कर दिया। रामपुर की जिला अदालत ने इस मामले में आजम खान को 10 वर्ष के कारावास की सजा सुनाई थी और जुर्माना लगाया था।

10 माह में 800 करोड़ ले उड़े साइबर ठग, कोर्ट ने कहा-जांच से ज्यादा लूट रोकने का सिस्टम जरूरी

डिजिटल ठगी में बैंक की लापरवाही से रकम गंवाने वाले ग्राहकों को अब मुआवजा दिलाने की तैयारी है। सुप्रीम कोर्ट ने सख्त रुख अपनाते हुए कहा कि बैंक की चूक से ठगी होने पर पीड़ित को कम-से-कम पूरी गंवाई गई रकम के बराबर मुआवजा मिलना चाहिए। अदालत ने दो टूक कहा कि रकम लुटने के बाद जांच नहीं, बल्कि ठगी रोकने की व्यवस्था जरूरी है। इसके लिए संदिग्ध लेनदेन पर निगरानी और लापरवाह बैंकों के खिलाफ सख्त कार्रवाई के प्रावधान करने पर जोर दिया।

हरिभूमि न्यूज ▶▶| नई दिल्ली

सुप्रीम कोर्ट के प्रधान न्यायाधीश सूर्यकांत और न्यायमूर्ति जॉयमाल्या बागची एवं न्यायमूर्ति वी. मोहना की पीठ ने कहा कि साइबर अपराध के मामलों में 50 प्रतिशत की कमी आने के बावजूद इस साल अब तक लोगों को करीब 800 करोड़ रुपए का नुकसान उठाना पड़ा है। पीठ ने कहा कि भारतीय रिजर्व बैंक (आरबीआई) के प्रस्तावित नियामकीय ढांचे में मुआवजे, धोखाधड़ी की रोकथाम और वित्तीय संस्थानों की जवाबदेही के स्पष्ट प्रावधान होने चाहिए। अदालत आरबीआई के प्रस्तावित 'अपने ग्राहक को जानें' (केवाईसी) संशोधन निर्देश, 2026 की पहले समीक्षा करेगी। इन निर्देशों को 30 नवंबर तक अधिसूचित करने और 31 दिसंबर तक लागू करने का प्रस्ताव है। पीठ ने अपने आदेश में कहा, आरबीआई ▶▶|शेष पेज 5 पर

- संदिग्ध लेनदेन रोकने में एआई के इस्तेमाल की दी सलाह

सुप्रीम कोर्ट का सख्त रुख, बैंक की लापरवाही से साइबर ठगी हुई तो अब लौटानी होगी पूरी रकम

कोई गिरफ्तार कैसे हो सकता है?

सुनवाई के दौरान सीजेआई सूर्यकांत ने सवाल उठाया कि लोग कैसे मान लेते हैं कि उन्हें मोबाइल फोन के जरिए गिरफ्तार किया जा सकता है। उन्होंने कहा कि लगातार जागरूकता फैलाए जाने के बावजूद लोग इस तरह की ठगी को समझ क्यों नहीं पा रहे हैं। इस मामले की सुनवाई सीजेआई सूर्यकांत, जस्टिस जॉयमाल्या बागची और जस्टिस वी. मोहना की तीन सदस्यीय बेंच कर रही थी। कोर्ट को बताया गया कि हाल ही में एक महिला डिजिटल अरेस्ट स्कैम में 2.5 करोड़ रुपए गंवा बैठी।



संदिग्ध लेन-देन को तुरंत रोकने की जरूरत

सुप्रीम कोर्ट ने बैंकों की भूमिका पर सवाल उठाते हुए कहा कि अगर किसी खाते से ऐसा लेन-देन होता है, जो खाताधारक के पुराने लेन-देन से बिल्कुल अलग है, तो बैंक उसे तुरंत रोककर उसकी जांच क्यों नहीं कर सकते? कोर्ट ने कहा कि ठगी होने के बाद केवल रिपोर्ट तैयार करना काफी नहीं है। जरूरी है कि ऐसी घटनाओं को पहले ही रोका जाए।

पैसे भेजने से पहले जांच हो, पुलिस को भी मिले सूचना

सुनवाई के दौरान सुप्रीम कोर्ट ने कहा कि संदिग्ध लेन-देन की जानकारी संबंधित पुलिस स्टेशन को दी जानी चाहिए। साथ ही, पैसे भेजने से पहले लेन-देन की वास्तविकता की जांच की जानी चाहिए। कोर्ट का जोर इस बात पर रहा कि बैंक और संबंधित वित्तीय संस्थान संदिग्ध गतिविधियों को नजरअंदाज न करें। समय रहते जांच और कार्रवाई होने से साइबर ठगी को रोका जा सकता है और पीड़ितों को होने वाले बड़े आर्थिक नुकसान से बचाया जा सकता है।

राज्यों और केंद्रशासित प्रदेशों को निर्देश

पीठ ने राज्यों और केंद्रशासित प्रदेशों की एजेंसियों को डिजिटल अरेस्ट के मामलों में दर्ज प्राथमिकी और जांच का ब्योरा देने तथा ऐसे अपराधों की रोकथाम के सुझाव देने का भी निर्देश दिया। इस बीच, त्वरित संदेश मंच व्हाट्सऐप की ओर से पेश वरिष्ठ अधिवक्ता कपिल सिब्बल ने अदालत को बताया कि मंच अब तक 9,400 संदिग्ध खातों के खिलाफ कार्रवाई कर चुका है। उन्होंने कहा कि कंपनी संदिग्ध खातों की पहचान करने और उपयोगकर्ताओं को सतर्क करने के लिए सॉफ्टवेयर विकसित कर रही है। सुप्रीम कोर्ट 'फर्जी दस्तावेजों से जुड़े डिजिटल अरेस्ट के पीड़ितों के संबंध में' स्वतः संज्ञान लेकर सुनवाई कर रहा है।

कांग्रेस का आज 'जन महाभियोग'

खड़गे प्रस्ताव पेश करेंगे राहुल देंगे समापन भाषण



हरिभूमि न्यूज ▶▶| नई दिल्ली

लोकसभा की पूर्व अध्यक्ष मीरा कुमार 30 अक्टूबर को मुख्य निर्वाचन आयुक्त (सीईसी) के खिलाफ विपक्षी गठबंधन 'इंडिया' के 'जन महाभियोग' कार्यक्रम की अध्यक्षता करेंगी। सूत्रों ने बताया कि कांग्रेस अध्यक्ष मल्लिकार्जुन खड़गे इस कार्यक्रम की कार्यवाही की शुरुआत करते हुए 'प्रस्ताव' पेश करेंगे और इसे पारित किए जाने से पहले पार्टी के पूर्व अध्यक्ष राहुल गांधी समापन भाषण देंगे।

ज्ञानेश के खिलाफ विरोध

कांग्रेस अध्यक्ष खड़गे ने बेंगलुरु में संवाददाताओं से कहा कि कथित 'वोट चोरी' और मुख्य निर्वाचन आयुक्त ज्ञानेश कुमार के खिलाफ विपक्ष का विरोध जारी रहेगा। सभी विपक्षी दल इसका समर्थन कर रहे हैं। उन्होंने कहा, हमारा विरोध 'वोट चोरी' और मुख्य निर्वाचन आयुक्त ज्ञानेश कुमार द्वारा आयोग में किए गए कृत्यों के खिलाफ है। हम इसे जारी रखेंगे और सभी दल हमारा समर्थन कर रहे हैं।

मीरा कुमार करेंगी अध्यक्षता

सूत्रों ने बताया कि मीरा कुमार मुख्य निर्वाचन आयुक्त ज्ञानेश कुमार के खिलाफ 'इंडिया' गठबंधन के 'जन महाभियोग' कार्यक्रम की अध्यक्षता करेंगी। खरगे ज्ञानेश कुमार के खिलाफ 'महाभियोग प्रस्ताव' पेश करेंगे, जबकि प्रस्ताव पारित किए जाने से पहले राहुल गांधी समापन भाषण देंगे।

अगले सत्र से 10वीं के छात्र नहीं पढ़ेंगे पर्यावरण शिक्षा अनिवार्य रहेंगे 5 विषय

हरिभूमि न्यूज ▶▶| रायपुर

केंद्रीय माध्यमिक शिक्षा बोर्ड (सीबीएसई) ने 9वीं और 10वीं के विद्यार्थियों की विषय योजना में बदलाव किया है। इसके तहत शैक्षणिक सत्र 2027-28 में 10वीं में पहुंचने वाले विद्यार्थियों को अब पर्यावरण शिक्षा नहीं पढ़नी होगी। वर्तमान शैक्षणिक सत्र 2026-27 में 9वीं में पढ़ रहे विद्यार्थियों के पाठ्यक्रम से इंडिविजुअल्स इन सोसाइटी विषय और माड्यूल आफ कम्प्यूटेशनल थिंकिंग (सीटी) एवं कृत्रिम बुद्धिमत्ता (एआई) भी हटा दिए गए हैं। बोर्ड ने ये बदलाव अंतरविषयी क्षेत्र को लागू करने की निर्धारित समय-सारणी ▶▶|शेष पेज 5 पर

खास खबर



22 विषयों में से चुन सकेंगे विकल्प

विद्यार्थी वैकल्पिक उन्नत गणित, उन्नत विज्ञान या व्यावसायिक शिक्षा के तहत 22 कौशल विषयों में से किसी एक को चुन सकते हैं। इन वैकल्पिक विषयों में परीक्षा और मूल्यांकन की व्यवस्था विद्यार्थी के चुने गए विषय के अनुसार होगी। सीबीएसई ने व्यावसायिक यानी कौशल शिक्षा को अनिवार्य रखा है। इसके लिए विद्यार्थी कौशल विकास विषय या बोर्ड की ओर से अधिसूचित 22 विषयों में से किसी एक का चयन कर सकेंगे। ▶▶|शेष पेज 5 पर

बदल सकेंगे अनुत्तीर्ण विषय

सीबीएसई ने 10वीं के परिणाम के लिए विषय प्रतिस्थापन का प्रविधान भी स्पष्ट किया है। यदि विद्यार्थी तीन विषयों गणित, विज्ञान और सामाजिक विज्ञान में से किसी एक में 33 प्रतिशत अंक प्राप्त नहीं कर पाता है, लेकिन चुने गए कौशल विषय में उत्तीर्ण हो जाता है, तो नियमानुसार कौशल विषय से उस विषय को बदला जा सकता है। हालांकि, यह सुविधा कौशल विकास विषय चुनने वाले विद्यार्थियों को नहीं मिलेगी। इसी तरह, यदि विद्यार्थी पहली या दूसरी भाषा में से किसी एक में 33 प्रतिशत अंक प्राप्त नहीं कर पाता है, लेकिन वैकल्पिक भाषा में उत्तीर्ण हो जाता है, तो निर्धारित शर्तों के तहत वैकल्पिक भाषा से उस विषय को बदलने का प्रविधान है।

राज्य के कर्मचारियों और पेंशनरों का महंगाई भत्ता 2 प्रतिशत बढ़ा

हरिभूमि न्यूज ▶▶| रायपुर

मुख्यमंत्री विष्णु देव साय ने दीपावली से पहले प्रदेश के शासकीय कर्मचारियों और पेंशनरों को बड़ी राहत देते हुए महंगाई भत्ता, डीए और महंगाई राहत, डीआर में 2 प्रतिशत की वृद्धि करने का निर्णय लिया है। इसके तहत 1 नवंबर 2026 से महंगाई भत्ता और महंगाई राहत की दर 58 प्रतिशत से बढ़कर 60 प्रतिशत हो ▶▶|शेष पेज 5 पर



- मुख्यमंत्री विष्णुदेव साय ने दीपावली से पहले लिया निर्णय
- 3.85 लाख कर्मचारी और 1.50 लाख पेंशनर होंगे लाभान्वित

हावड़ा में मिला छपाई का सामान

20 लाख के नकली नोट बरामद बंडल में बैंक का फर्जी लेबल

हरिभूमि न्यूज ▶▶| कोलकाता

कोलकाता में नकली करेंसी का मामला सामने आया है। कोलकाता पुलिस ने बड़ाबाजार इलाके में नकली नोटों जैसी गड्डियां ले जा रहे दो युवकों को गिरफ्तार किया है। पुलिस ने उनके पास से ऐसी चार गड्डियां बरामद कीं, जिनकी कीमत 20 लाख रुपए बताई गई थी। इन गड्डियों पर आईसीआईसी बैंक के फर्जी लेबल भी लगाए गए थे।



हर गड्डी में पांच लाख रुपए

बरामद गड्डियों पर लगाए गए लेबल में प्रत्येक गड्डी की कीमत पांच लाख रुपए बताई गई थी। इस हिसाब से चारों गड्डियों की कुल कीमत 20 लाख रुपए दिखाई गई थी।

बड़ी नोटों की गड्डियां

पुलिस के मुताबिक, बरामद की गई चारों गड्डियों को इस तरह तैयार किया गया था कि वे देखने में बड़ी रकम के नोटों की गड्डियों जैसी लगें। प्रत्येक गड्डी में सबसे ऊपर और सबसे नीचे 500 रुपए के असली नोट लगाए गए थे। इनके बीच करेंसी नोटों के आकार में काटे गए 998-998 सादे सफेद कागज रखे गए थे।

प्रगति पहल- देश के 50 शहरों में छत्तीसगढ़ के ये शहर चुने गए

सफाई के मॉडल बनेंगे देश के 50 शहर इनमें छग के रायपुर और बिलासपुर भी

सात दिन में टीम गठन, 30 दिन में बनानी होगी कार्ययोजना

हरिभूमि न्यूज ▶▶| रायपुर

छत्तीसगढ़ की राजधानी रायपुर और न्यायधानी बिलासपुर को स्वच्छता के मामले में मॉडल शहर बनाने की तैयारी है। केंद्र सरकार ने देश के 24 राज्यों के 50 शहरों को प्रगति-50 पहल के लिए चुना है। इनमें छत्तीसगढ़ के दोनों नगर निगम शामिल हैं। इन शहरों में सफाई, कचरा प्रबंधन, शौचालयों की व्यवस्था और इस्तेमाल किए गए पानी के प्रबंधन में सुधार के लिए 48 प्रमुख प्रदर्शन संकेतक ▶▶|शेष पेज 5 पर

खास खबर



छह महीने में घर-घर कचरा संग्रहण का लक्ष्य

प्रगति-50 के तहत दोनों शहरों में छह महीने के भीतर घर-घर कचरा संग्रहण की 100 प्रतिशत कवरेज हासिल करनी होगी। घरों, व्यावसायिक प्रतिष्ठानों और बड़े कचरा उत्पादकों के स्तर पर कचरे को अलग-अलग रखने की व्यवस्था को भी ▶▶|शेष पेज 5 पर

शौचालयों और सीवेज प्रबंधन में भी सुधार

कार्यक्रम के तहत सार्वजनिक और सामुदायिक शौचालयों की कार्यशीलता, सफाई और सुरक्षित अपशिष्ट निपटान पर ध्यान देना होगा। नालों की सफाई, सीवर और सेप्टिक टैंकों की यांत्रिक सफाई तथा इस्तेमाल किए गए पानी के उपचार की व्यवस्था भी निगरानी के दायरे में रहेगी। इसके अलावा, कचरा प्रबंधन और स्वच्छता पर होने वाले खर्च की भरपाई के लिए यूजर चार्ज वसूली बढ़ाने का लक्ष्य रखा गया है। इस मद में खर्च की वसूली का लक्ष्य पहले छह महीने में 15 प्रतिशत से अधिक, छह से 12 महीने में 20 प्रतिशत से अधिक और 12 से 24 महीने में 35 प्रतिशत से अधिक रखा गया है। कार्ययोजना केवल नगर निगम की सीमा तक सीमित नहीं रहेगी। निर्देशों में रेलवे कॉलोनियों, औद्योगिक क्षेत्रों और अन्य संबंधित संस्थाओं के क्षेत्रों को भी 'समग्र शहर' के दृष्टिकोण के तहत शामिल करने को कहा गया है।

चिंतन

ठगी मामलों में जिम्मेदारी से नहीं बच सकते बैंक

डिजिटल बैंकिंग ने लेन-देन को जितना आसान बनाया है, साइबर अपराधियों ने भी उसी रफ्तार से लोगों की जमा-पूंजी पर सेंध लगाने के तरीके खोज लिए हैं। मोबाइल की एक घंटी, वीडियो कॉल पर पुलिस की वर्दी और गिरफ्तारी का डर दिखाकर लोगों को उनकी जीवनभर की कमाई से वंचित किया जा रहा है। डिजिटल अरेस्ट के नाम पर होने वाली ठगी अब केवल साइबर अपराध की समस्या नहीं, बल्कि बैंकिंग व्यवस्था की सुरक्षा और जवाबदेही की भी गंभीर परीक्षा है। सुप्रीम कोर्ट ने इसीलिए बैंकों की जिम्मेदारी पर सवाल उठाते हुए कहा है कि उनकी लापरवाही से ठगी होती है तो उन्हें पीड़ितों को हर्जाना देना चाहिए। यह टिप्पणी बैंकिंग प्रणाली को उसकी बुनियादी जिम्मेदारी याद दिलाती है। ग्राहकों के धन की सुरक्षा केवल खाताधारक की सतर्कता पर नहीं छोड़ी जा सकती। आंकड़े समस्या की गंभीरता को रेखांकित करते हैं। वर्ष 2026 में अब तक डिजिटल अरेस्ट के 22 हजार से अधिक मामले सामने आए हैं और 800 करोड़ रुपये से ज्यादा की ठगी हुई है। वर्ष 2025 में ऐसे 58,239 मामलों में लगभग 1,211 करोड़ रुपये गंवाए गए। ये आंकड़े बताते हैं कि जागरूकता अभियान और लगातार सामने आ रही खबरों के बावजूद अपराधियों का जाल कमजोर नहीं पड़ा। सवाल यह है कि जब डिजिटल लेन-देन का पूरा तंत्र बैंकों की निगरानी में संचालित होता है, तब असामान्य और संदिग्ध लेन-देन को समय रहते पकड़ने की व्यवस्था कितनी प्रभावी है? कोई खाताधारक अचानक अपनी जमा-पूंजी कुछ ही मिनटों में दूसरे खातों में भेजने लगे, किसी खाते में असामान्य रकम आने और तत्काल आगे हस्तांतरित होने का सिलसिला शुरू हो जाए या किसी खाते का इस्तेमाल लगातार संदिग्ध लेन-देन के लिए हो, तो बैंकिंग प्रणाली को सतर्क होना चाहिए। बैंक अपनी जिम्मेदारी से नहीं बच सकते। असामान्य लेन-देन पर तत्काल अतिरिक्त सत्यापन, ग्राहक से स्वतंत्र माध्यम से संपर्क, संदिग्ध खातों की त्वरित जांच और ठगी की आशंका होने पर धन हस्तांतरण को अस्थायी रूप से रोकने की प्रभावी व्यवस्था बनाई जानी चाहिए। ऐसे मामलों में पुलिस, साइबर अपराध इकाइयों, बैंकों और भुगतान सेवा प्रदाताओं के बीच तत्काल सूचना साझा करने का तंत्र भी जरूरी है। बैंकों की जवाबदेही तय करने के मामले में भी स्पष्ट नियम जरूरी हैं। यदि जांच में साबित हो कि बैंक ने निर्धारित सुरक्षा मानकों का पालन नहीं किया, संदिग्ध गतिविधियों पर अपेक्षित कार्रवाई नहीं की या शिकायत मिलने के बाद धन रोकने में अनुचित देरी की, तो पीड़ित को मुआवजा दिया जाना चाहिए। भारतीय रिजर्व बैंक को इस दिशा में ठोस नियम बनाने चाहिए, ताकि ग्राहकों को मुआवजे के लिए भटकना न पड़े। दूसरी ओर, डिजिटल अरेस्ट के नाम पर भयभीत किए जा रहे लोगों को यह समझाना भी जरूरी है कि पुलिस, सीबीआई या अन्य जांच एजेंसियां वीडियो कॉल पर किसी व्यक्ति को गिरफ्तार नहीं करतीं और न ही गिरफ्तारी से बचने के लिए किसी खाते में रकम जमा कराने की वैध प्रक्रिया है। अपराधी सरकारी प्रतीकों, फर्जी पहचान और मनोवैज्ञानिक दबाव का इस्तेमाल करते हैं। ऐसे में लोगों को अनजान वीडियो कॉल पर भरोसा नहीं करना चाहिए, न ही ओटीपी, बैंक विवरण या गोपनीय जानकारी साझा करनी चाहिए। यदि ग्राहक को यह आशंका रहने लगे कि उसकी जीवनभर की कमाई कुछ मिनटों में गायब हो सकती है और उसके बाद उसे केवल शिकायतों के चक्कर लगाने पड़ेंगे, तो डिजिटल बैंकिंग की विश्वसनीयता प्रभावित होगी।



आर्थिकी

डॉ. जयंतीलाल भंडारी

अब जीएसटी सुधारों का नया दौर

> एक नवंबर से भारत में वस्तु एवं सेवा कर (जीएसटी) सुधारों का नया दौर आकार लेने जा रहा है। इन दिनों भारतीय अर्थव्यवस्था पर प्रकाशित हो रही विभिन्न राष्ट्रीय और अंतरराष्ट्रीय रिपोर्टों में यह रेखांकित हो रहा है कि भारत के अप्रत्यक्ष कर (इन डायरेक्ट टैक्स) ढांचे में 1 जुलाई 2017 को लागू हुई जीएसटी कर प्रणाली भारत के आर्थिक इतिहास का एक ऐतिहासिक मोड़ साबित हो रही है और अब इससे भारत की आर्थिक मजबूती का एक नया अध्याय लिखा जाएगा। 'एक राष्ट्र, एक कर, एक बाजार' के विजन के साथ शुरू हुई यह व्यवस्था विगत वर्षों में निरंतर प्रशासनिक, तकनीकी और प्रक्रियागत सुधारों से गुजरते हुए अब अपने सबसे परिपक्व चरण में प्रवेश कर रही है।

एक नवंबर से भारत में वस्तु एवं सेवा कर (जीएसटी) सुधारों का नया दौर आकार लेने जा रहा है। इन दिनों भारतीय अर्थव्यवस्था पर प्रकाशित हो रही विभिन्न राष्ट्रीय और अंतरराष्ट्रीय रिपोर्टों में यह रेखांकित हो रहा है कि भारत के अप्रत्यक्ष कर (इन डायरेक्ट टैक्स) ढांचे में 1 जुलाई 2017 को लागू हुई जीएसटी कर प्रणाली भारत के आर्थिक इतिहास का एक ऐतिहासिक मोड़ साबित हो रही है और अब इससे भारत की आर्थिक मजबूती का एक नया अध्याय लिखा जाएगा। 'एक राष्ट्र, एक कर, एक बाजार' के विजन के साथ शुरू हुई यह व्यवस्था विगत वर्षों में निरंतर प्रशासनिक, तकनीकी और प्रक्रियागत सुधारों से गुजरते हुए अब अपने सबसे परिपक्व चरण में प्रवेश कर रही है। उल्लेखनीय है कि पिछले दिनों नई दिल्ली में वित्त मंत्री की अध्यक्षता में आयोजित 57वीं जीएसटी परिषद की बैठक में लिए गए निर्णयों ने कर व्यवस्था को अधिक सरल, पारदर्शी, नागरिक-अनुकूल और व्यवसाय-सुगम बनाने की दिशा में एक नया अध्याय जोड़ दिया है।

1 नवंबर से लागू होने वाले जीएसटी के चरणबद्ध बदलाव और फिर एक अप्रैल 2027 के भावी जीएसटी रोडमैप से जीएसटी प्रणाली करदाताओं को नौकरशाही के जटिल जाल से राहत दिलाने, कार्यशील पूंजी (वर्किंग कैपिटल) के प्रवाह को गति देने और भरोसे पर आधारित प्रशासन (ट्रस्ट-बेस्ड गवर्नेंस) को स्थापित करने के मद्देनजर मील का पत्थर बनने जा रही है। यह सर्वविदित है कि भारत में जीएसटी का वर्तमान स्वरूप रातों-रात तैयार नहीं हुआ, बल्कि यह पिछले चार दशकों में किए गए क्रमिक आर्थिक एवं प्रशासनिक सुधारों का प्रतिफल है। भारत में आधुनिक अप्रत्यक्ष कर सुधारों की नींव 1976 में एल. के. झा समिति की सिफारिशों से पड़ी, जिसने तत्कालीन जटिल उत्पाद शुल्क (एक्साइज ड्यूटी) को समाप्त कर संशोधित मूल्य वर्धित कर लागू करने का सुझाव दिया था। इसके उपरांत वर्ष 1987 में मॉडवैट लागू होने के साथ ही भारतीय कर व्यवस्था में पहली बार इनपुट टैक्स क्रेडिट (आईटीसी) की अवधारणा ने मूर्त रूप लिया, जिसने कर पर कर (कैस्केडिंग इफेक्ट) के बोझ को कम किया। 2000 के दशक की शुरुआत में डॉ. विजय केलकर टास्क फोर्स ने देश में एक एकीकृत 'नेशनल जीएसटी मॉडल' का प्रस्ताव रखा, जिसने व्यापक कर सुधारों का खाका खींचा। फिर राज्यों के वित्त मंत्रियों के अधिकार प्राप्त समूह ने रेवेन्यू न्यूट्रल रेट, प्लेस ऑफ सप्लाई नियमों और अंतरराज्यीय लेन-देन के लिए क्लियरिंग हाउस मैकेनिज्म पर काम किया। आखिरकार, राष्ट्रीय जनतांत्रिक गठबंधन (एनडीए) सरकार की दृढ़ राजनीतिक इच्छाशक्ति और आवश्यक संवैधानिक संशोधन के माध्यम से 1 जुलाई 2017 से पूरे देश में एकीकृत जीएसटी कानून लागू किया गया। निसंदेह जीएसटी लागू होने के बाद से भारत का कर आधार (टैक्स बेस) तेजी से विस्तृत हुआ है और संपूर्ण आपूर्ति श्रृंखला (सप्लाई चेन) के डिजिटलीकरण, ई-वे बिल और ई-इन्वॉयसिंग जैसे तकनीकी नवाचारों ने कर चोरी पर अंकुश लगाकर असंगठित क्षेत्र को औपचारिक अर्थव्यवस्था से जोड़ा है। इन सुधारों के कारण राजस्व संग्रह में अभूतपूर्व वृद्धि देखी गई है; जहां वित्तीय वर्ष 2017-18 के शुरुआती दौर में औसत मासिक संग्रह



लगभग 90,000 करोड़ रुपये प्रति माह रहता था, वहीं सितंबर 2026 में यह बढ़कर 2,00,000 करोड़ रुपये से अधिक पहुंच गया है। यह ऐतिहासिक राजस्व संग्रह भारतीय अर्थव्यवस्था की आंतरिक मजबूती, कर अनुपालन में आई पारदर्शिता और कर प्रणाली की उच्च दक्षता का प्रत्यक्ष प्रमाण है।

यह बात भी महत्वपूर्ण है कि जीएसटी परिषद की हालिया बैठक में करीब 9 वर्षों के अनुभवों के आधार पर दूरगामी सुधारों को हरी झंडी दी गई है। इनसे नए रिफंड आवेदनों को पूरी तरह से डिजिटल और जोखिम मूल्यांकन आधारित ऑटोमेटेड सिस्टम पर स्थानांतरित कर दिया गया है, जिससे रिफंड पावती की अवधि घटेगी और दावा की गई राशि बिना किसी अनावश्यक मानवीय हस्तक्षेप के सीधे कारोबारियों के बैंक खातों में जमा होगी। इनवर्टेड ड्यूटी स्ट्रक्चर से जूझ रहे उद्योगों को बड़ी राहत देते हुए 90 प्रतिशत तक का अस्थायी रिफंड तुरंत स्वीकृत करने की व्यवस्था की गई है, जिससे एमएसएमई और विनिर्माण इकाइयों की फंसी हुई पूंजी तुरंत अनलॉक होगी। सामान की बिक्री के बाद दी जाने वाली छूट (पोस्ट-सेल डिस्काउंट) और क्रेडिट नोट से जुड़े अनुपालन नियमों को व्यावहारिक और लचीला बनाया गया है, जिससे व्यापारी अपनी वास्तविक कर देनदारी का सटीक संतुलन बना सकेंगे। कर प्रशासन में पारदर्शिता लाने और व्यापारियों में विश्वास जगाने के लिए कानूनी और प्रशासनिक प्रक्रियाओं में क्रांतिकारी बदलाव किए गए हैं। एक ऐतिहासिक कदम के तहत जीएसटी अधिकारियों की सीधी गिरफ्तारी की शक्तियों को सीमित कर दिया गया है; अब अधिकारी महज कानून का हवाला देकर कारोबारियों को गिरफ्तार नहीं कर सकेंगे और इसके लिए अदालत से पूर्व आदेश प्राप्त करना अनिवार्य होगा। अभियोजन (प्रॉसिक्यूशन) की सीमा को बढ़ाए जाने से छोटे और ईमानदार व्यापारियों में फैला 'टैक्स टेरर' का डर समाप्त होगा। इसके अतिरिक्त, ई-कॉमर्स प्लेटफॉर्म्स के माध्यम से व्यापार करने वाले छोटे व असंगठित विक्रेताओं के लिए पंजीकरण और अनुपालन की शर्तों को बेहद आसान बनाया गया है, जिससे वे वेयरहाउस का उपयोग कर बिना जटिल कागजी कार्रवाई के व्यापार कर सकेंगे। छोटे विवादों से राहत देते हुए 10,000 रुपये से कम की कुल कर देनदारी पर अब कारण बताओ नोटिस (शो कॉज नोटिस) जारी न करने और धारा 125 के तहत सामान्य जुर्मानों की सीमा घटाने के फैसले लिए गए हैं। कर ढांचे को व्यावहारिक बनाने के लिए कर दरों और स्लैब का पुनर्गठन एक अत्यंत प्रभावी कदम सिद्ध हुआ है। जीएसटी के शुरुआती वर्षों में मुख्य रूप से चार कर स्लैब (5 प्रतिशत, 12 प्रतिशत, 18 प्रतिशत, और 28 प्रतिशत) तथा विभिन्न उपकर (सेस) प्रभावी थे, जिन्हें बाद में जीएसटी परिषद द्वारा व्यापक समीक्षा के बाद पुनर्गठित कर मुख्य रूप से दो प्रमुख स्लैब- 5 प्रतिशत और 18 प्रतिशत के अंतर्गत सुव्यवस्थित किया गया।

निसंदेह जीएसटी संबंधी हालिया सुधार सराहनीय हैं, परंतु जीएसटी को पूर्णतः गुड एंड सिंपल टैक्स बनाने के लिए अभी भी कुछ महत्वपूर्ण मोर्चों पर काम किया जाना शेष है। पेट्रोल, डीजल, प्राकृतिक गैस, बिजली और एविऐशन टर्बाइन फ्यूल को अभी भी जीएसटी के दायरे से बाहर रखा गया है, जब तक ये वस्तुएं जीएसटी के तहत नहीं आतीं, तब तक समूची मूल्य श्रृंखला में इनपुट टैक्स क्रेडिट का निर्बाध प्रवाह संभव नहीं है। उम्मीद करें कि एक नवंबर से चरणबद्ध तरीके से लागू हो रहे सुधारों और एक अप्रैल 2027 से लागू होने वाले जीएसटी के दीर्घकालिक सुधारों से जीएसटी प्रक्रियाओं के सरलीकरण और कर आतंक की समाप्ति से उद्योग-कारोबार जगत लाभान्वित होगा।

(लेखक प्रसिद्ध अर्थशास्त्री हैं, ये उनके अपने विचार हैं।)

लेख पर अपनी प्रतिक्रिया haribhoomi@gmail.com पर दे सकते हैं।

विधान परिषद चुनाव

बाल मुकुन्द ओझा



भाजपा और कांग्रेस दोनों के लिए खतरे की घंटी

देश के 4 राज्यों की 28 विधान परिषद सीटों के चुनाव नतीजों ने भाजपा और कांग्रेस दोनों पार्टियों में खलबली मचा दी है। भाजपा ने प्रतिष्ठा वाली सीटों पर हार के मद्देनजर आत्म चिंतन और विश्लेषण शुरू कर दिया है। बैठकों का दौर चल रहा है। कांग्रेस अपनी बुरी हार के बावजूद एक नवम्बर की रैली में व्यस्त है। कांग्रेस ने 12 सीटों पर चुनाव लड़ा और महज एक सीट पर विजय हासिल की। प्रधानमंत्री नरेंद्र मोदी ने कांग्रेस की बैलेट पेपर पर हार से तंज कसते हुए कहा, चार बड़े राज्यों उत्तर प्रदेश, महाराष्ट्र, बिहार और कर्नाटक में विधान परिषद चुनाव में 28 सीटों पर मतदान पर्ची से हुए। अनुमान लगाइए कि इनमें कांग्रेस को कितनी सीट मिली हैं। वहीं कांग्रेस ने पलटवार करते हुए बनारस और नागपुर की हार पर भाजपा को आईना दिखाया है। दोनों पार्टियां एक-दूसरे पर हमलावर हो रही हैं। कर्नाटक में सत्तारूढ़ होने के बावजूद कांग्रेस ने चारों सीटें गंवा दी। इनमें एक सीट पहले कांग्रेस के पास थी। वहीं भाजपा को प्रधानमंत्री नरेंद्र मोदी की बनारस संसदीय सीट पर हुए स्नातक और शिक्षक दोनों सीटों पर शर्मनाक हार का सामना करना पड़ा है। यही नहीं, आरएसएस मुख्यालय की नागपुर सीट भी भाजपा ने कांग्रेस के हाथों गंवा दी। नागपुर आरएसएस का मुख्यालय होने के अलावा महाराष्ट्र के मुख्यमंत्री देवेंद्र फडणवीस और केंद्रीय मंत्री नितिन गडकरी का भी गृह क्षेत्र है। हालांकि भाजपा ने अपने सहयोगी दलों के साथ 28 में से 16 सीटों पर जीत हासिल की है। अकेले भाजपा को इनमें से 13 सीटें मिली हैं। उसकी सहयोगी जदयू, जदएस और शिवसेना (शिंदे) को एक-एक सीट मिली है। इसी के साथ ईवीएम के स्थान पर बैलेट पेपर से चुनाव कराने के नतीजे भी कांग्रेस को मुफीद नहीं रहे। चुनावों में क्षेत्रीय पार्टियों ने भाजपा को कड़ी टक्कर दी, जबकि कांग्रेस बुरी तरह पिछड़ गई। यूपी में कुछ ही माह बाद विधान सभा चुनाव होने जा रहा है। इस दृष्टि से इन चुनावों को महत्वपूर्ण माना जा रहा है। उत्तर प्रदेश, बिहार, महाराष्ट्र और कर्नाटक की 28 सीटों के लिए हुए चुनाव में बीजेपी ने सबसे ज्यादा सीटों पर जीत हासिल की, जबकि सबसे पुरानी पार्टी कांग्रेस महज एक सीट पर जीत हासिल कर पाई है। यह कांग्रेस के लिए झटके की तरह है। वहीं बीजेपी भले ही सबसे ज्यादा सीटों पर जीत हासिल करने में कामयाब रही हो, लेकिन वह प्रधानमंत्री नरेंद्र मोदी के संसदीय क्षेत्र वाराणसी की 2 सीट और केंद्रीय मंत्री नितिन गडकरी के संसदीय क्षेत्र नागपुर की स्नातक सीट से हार गई। यूपी में 11 सीटों पर विधान परिषद के चुनाव हुए थे। इनमें से छह सीटों पर भाजपा जीती है और पांच सीटें मुख्य विपक्षी समाजवादी पार्टी ने जीती हैं। पहले सपा के पास तीन सीटें थीं और दो सीटों पर निर्दलीय जीते थे। इस बार सपा ने पांच सीटें जीती हैं। सपा ने प्रधानमंत्री नरेंद्र मोदी के चुनाव क्षेत्र वाराणसी की स्नातक और शिक्षक दोनों सीटों पर जीत दर्ज की है। स्नातक सीट पर आशुतोष सिन्हा ने भाजपा के केदारनाथ सिंह को हराया तो शिक्षक सीट पर लाल बिहारी यादव ने प्रमोद मिश्रा को हराया। इसके अलावा राजधानी लखनऊ में सपा की कांति सिंह और इलाहाबाद-झांसी सीट पर सपा के मानसिंह यादव जीते। शिक्षक क्षेत्र में सपा ने आगरा और वाराणसी दो सीटों पर जीत हासिल की। गोरखपुर सीट पर कांटे की टक्कर में भाजपा के ध्रुव त्रिपाठी सिर्फ 307 वोट से जीते। भाजपा को शिक्षक क्षेत्र में मेरठ और लखनऊ में जीत मिली है, जबकि स्नातक क्षेत्र में आगरा और मेरठ-सहारनपुर में जीत मिली है। बिहार में आठ सीटों पर चुनाव हुए थे, जिनमें से चार सीटें एनडीए के खाते में गई हैं, जबकि चार सीटें अन्य को मिली हैं। पटना शिक्षक निर्वाचन क्षेत्र में भाजपा 30 साल के बाद हारी है। राजद के डॉक्टर संजीव ने भाजपा को नवल किशोर यादव को हराया। भाजपा ने कोशी स्नातक, दरभंगा स्नातक, तिरहुत शिक्षक सीट पर जीत हासिल की है। जनता दल को सिर्फ एक पटना स्नातक की सीट मिली है। दरभंगा शिक्षक सीट जनसुराज के सुरेश राय ने जीती है। सारण शिक्षक और तिरहुत स्नातक सीट पर निर्दलीय जीते हैं। महाराष्ट्र विधान परिषद की पांच सीटों के नतीजे आ गए थे। इनमें से दो सीटें सत्तारूढ़ गठबंधन यानी भाजपा के नेतृत्व वाले महायुति ने जीती हैं और तीन सीटें विपक्ष यानी महाविकास आघाडी के खाते में गई हैं। पुणे शिक्षक सीट पर भाजपा के कौस्तुभ गावडे और अमरावती शिक्षक सीट पर एकनाथ शिंदे की शिव सेना के किरण सरनाइक जीते हैं। महाविकास अघाड़ी में दोनों सीटें शरद पवार की एनसीपी को मिली हैं। छत्रपति संभाजीनगर स्नातक सीट और पुणे स्नातक सीट उनके उम्मीदवार जीते हैं। नागपुर स्नातक सीट कांग्रेस ने जीत ली है।

(लेखक स्वतंत्र पत्रकार हैं, ये उनके अपने विचार हैं।)

खोने के डर को मन पर हावी ना होने दें



संकलित

दर्शन

कई बार छोटी-छोटी बातें भी मन को इतना परेशान कर देती हैं कि जरूरी काम करना मुश्किल हो जाता है। किसी बात के बिगड़ने का डर हो या कुछ खोने की चिंता, मन लगातार उलझा रहता है। ऐसे में श्रीमद्भगवद्गीता की सीख जीवन को देखने का नजरिया बदल सकती है। भगवान श्रीकृष्ण ने अर्जुन को उपदेश देते हुए मनुष्य को सुख-दुख और लाभ-हानि में संतुलन बनाए रखने का संदेश दिया है। भगवान श्रीकृष्ण की सीख के अनुसार, मनुष्य की चिंता का एक बड़ा कारण किसी चीज को खोने का डर है। जब हम किसी उपलब्धि, रिश्ते या सुख-सुविधा से बहुत ज्यादा जुड़ जाते हैं, तो उसे खोने की आशंका परेशान करने लगती है। कई बार मनुष्य किसी चीज को हासिल करने के बाद भी उसके छिन जाने की चिंता में रहता है। इसलिए जीवन में जो कुछ मिला है, उसका आनंद लें, लेकिन उसे हमेशा अपने पास बनाए रखने की जिद ना करें। यही सोच मन को हल्का रखने में मदद करती है। श्रीमद्भगवद्गीता में भगवान श्रीकृष्ण ने हर परिस्थिति में संतुलित रहने की सीख दी है। जीवन में कभी मन के मुताबिक परिणाम मिलते हैं, तो कभी निराशा हाथ लगती है। अगर हर अच्छी बात पर जरूरत से ज्यादा खुश और हर परेशानी में टूटने लगेंगे, तो मन हमेशा बेचैन रहेगा। इसलिए सुख मिलने पर अहंकार ना करें और दुख आने पर हिम्मत ना हारें। समय के साथ परिस्थितियां बदलती रहती हैं। इस बात को समझने वाला व्यक्ति मुश्किल समय में भी धैर्य बनाए रखता है।

दूसरों से सीखिए, नकल मत कीजिए



संकलित

प्रेरणा

जिंदगी में हम सभी किसी ना किसी से प्रभावित होते हैं। कोई अपने माता-पिता से कुछ सीखता है, कोई शिक्षक से, तो कोई किसी सफल व्यक्ति को देखकर आगे बढ़ने की कोशिश करता है। दूसरों की अच्छी आदतों और विचारों से सीखना गलत नहीं है। परेशानी तब शुरू होती है, जब हम सीखने के बजाय उसी व्यक्ति की नकल करने लगते हैं। स्वामी विवेकानंद की एक सीख इसी बात की ओर ध्यान दिलाती है। उनका संदेश था - दूसरों से जो भी अच्छा है, उसे सीखो, लेकिन उसे अपनी तरह से अपनाओ, किसी और जैसे मत बनो।' इस विचार में सीखने के साथ-साथ अपनी पहचान बनाए रखने की बात भी कही गई है। हर इंसान के पास कुछ ना कुछ ऐसा जरूर होता है, जिससे हम सीख सकते हैं। किसी का अनुशासन अच्छा हो सकता है, किसी की मेहनत, किसी का धैर्य तो किसी की सोचने का तरीका हमें प्रभावित कर सकता है। विवेकानंद की सीख है कि ऐसी अच्छी बातों को नजरअंदाज नहीं करना चाहिए। मन को खुला रखें और जहां से अच्छी बात मिले, उसे सीखने की कोशिश करें। ज्ञान किसी एक व्यक्ति या जगह तक सीमित नहीं होता है। किसी की बात अच्छी लगी, तो उसे तुरंत अपनी जिंदगी का नियम बना लेना जरूरी नहीं है। हर व्यक्ति की परिस्थितियां अलग होती हैं। जो तरीका किसी दूसरे के लिए सही है, जरूरी नहीं कि वह आपके लिए भी उसी तरह काम करे। इसलिए किसी अच्छी बात को पहले समझना चाहिए। फिर देखना चाहिए कि उसे अपनी जिंदगी और परिस्थितियों के हिसाब से कैसे अपनाया जा सकता है।

अंतर्मन



आज की पाती

अपशिष्ट प्रबंधन के ठोस उपाय करना जरूरी

कम करें, पुनः उपयोग करना, रीसायकल करना एक ऐसा टिकाऊ अपशिष्ट प्रबंधन है, जो सामाजिक रूप से स्वीकार्य और पर्यावरण के अनुकूल है। अपशिष्ट उत्पाद आज दुनिया की सबसे बड़ी समस्याओं में से एक है। यह दुनिया भर में लाखों लोगों को प्रभावित करने वाले प्रदूषण का कारण बनता है। कम करना, पुनः उपयोग करना और रीसायकल करना भूमि, वायु और जल प्रदूषण के सबसे बड़े योगदानकर्ताओं में से एक को खत्म करने के तीन बेहतरीन तरीके हैं। कम करने का मतलब है कि अपशिष्ट की मात्रा कम हो जाती है। अपशिष्ट में कमी का सीधा मतलब है उन चीजों को कम करना जिन्हें हम उपयोग करते हैं और केवल वही उपयोग करते हैं जो आवश्यक है।

विनय कुमार साहू, रायपुर

ट्रेंड

आयुष्मान वय वंदना योजना



हमारे बुजुर्गों के लिए सम्मानजनक जीवन, बेहतर स्वास्थ्य और आर्थिक सुरक्षा सुनिश्चित करना सरकार की प्राथमिकता रही है। इस दिशा में, 29 अक्टूबर 2024 को 'आयुष्मान वय वंदना योजना' की शुरुआत के आज दो साल पूरे हो गए हैं।

- **जेपी नड्डा,** केंद्रीय स्वास्थ्यमंत्री

टाटा को बर्बाद कर रहे



टाटा को आपराधिक तरीके से बर्बाद किया जा रहा है, और किसी भी कारोबारी नेता में एक शब्द बोलने की हिम्मत नहीं है। आप कब तक चुप रहेंगे? क्या तब तक, जब तक वे आप पर पूरी तरह कब्जा न कर लें? भारतीय कारोबार मोदी और शाह के खिलौने नहीं हैं।

- **राहुल गांधी,** सांसद, कांग्रेस

मतदान रोकने की साजिश



वाराणसी में मतदान को रोकने या धीमा करने के पीछे की साजिश को सब समझते हैं, लेकिन बीजेपी इसमें कामयाब नहीं होगी। वाराणसी में बीजेपी की हार राष्ट्रीय खबर न बन जाए, इसे रोकने के लिए हर तरह के हथकंडे अपनाए जा रहे हैं।

- **अखिलेश यादव,** सांसद, सपा

अधिकार की रक्षा



1 नवंबर को 'इंडिया' रामलीला मैदान में एकजुट होकर खड़ा होगा। 'वोट चोरी' के खिलाफ यह लड़ाई, हर भारतीय के चुनने के अधिकार की रक्षा करने की लड़ाई है। बंगाल और अन्य राज्यों में हुई 'वोट लूट' पर जवाब चाहिए, खामोशी नहीं!

- **ममता बनर्जी,** पूर्व सीएम, प. बंगाल

करंट अफेयर

मंदिर पर गोलीबारी, दक्षिण एशियाई समुदाय में चिंता

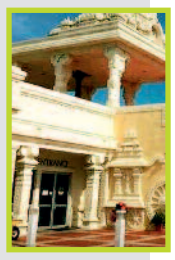

शिकागो के पास एक हिंदू मंदिर में सामूहिक गोलीबारी की साजिश को नाकाम किए जाने के बाद क्षेत्र के दक्षिण एशियाई समुदाय में डर का माहौल है, जिसने आस्था और पारिवारिक समारोहों के आमतौर पर उल्लासपूर्ण मौसम को फीका कर दिया है। अभियोजकों के अनुसार, इस महीने की शुरुआत में, जब 11 अक्टूबर को नवरात्र का त्योहार शुरू होने पर श्रद्धालु हिंदू मंदिरों में इकट्ठा हुए थे, तब एलेक्जेंड्रोस पापोराकिस इलिनॉय के ऑरोरा स्थित श्री वेंकटेश्वर स्वामी (बालाजी) मंदिर पहुंचा और पार्किंग क्षेत्र में बैठ गया, लेकिन राइफल जाम होने के कारण गोली चलाए बिना ही भाग गया। अभियोजकों ने बताया कि पापोराकिस (19) को उसी दिन शिकागो से करीब 64 किलोमीटर दूर इलिनॉय के पैलेटाइन स्थित उसके घर के पास गिरफ्तार किया गया। 'टैको बेल' के एक कर्मचारी ने अधिकारियों को उसकी भारतीय लोगों को मारने की योजना के बारे में सूचना दी थी। उस पर आतंकवादी धमकी देने और अवैध रूप से आग्नेयास्त्र रखने के गंभीर आरोप हैं। उसे शुक्रवार को फिर अदालत में पेश होना है। दक्षिण एशियाई समुदाय को एकजुट करने वाले गैर-लाभकारी संगठन 'द शिकागो कसम' की कार्यकारी निदेशक आशा राव ने कहा कि समुदाय के लोग इस घटना से स्तब्ध और आक्रोशित हैं।

ऑफ बीट

ब्रिटिश पीएम बर्नहम आएंगे भारत, मजबूत होंगे रिश्ते



ब्रिटिश प्रधानमंत्री एंडी बर्नहम भारत का दौरा करने के इच्छुक हैं और जल्द ही उनकी यात्रा हो सकती है। एक शीर्ष राजनयिक ने बृहस्पतिवारक को दोनों देशों के बीच बढ़ती साझेदारी का उल्लेख करते हुए यह जानकारी दी। भारत में कार्यवाहक ब्रिटिश उच्चायुक्त बेन मेलर ने यहां बताया कि पदभार संभालने के बाद प्रधानमंत्री नरेन्द्र मोदी के साथ बातचीत के दौरान, बर्नहम ने भारत आने की अपनी इच्छा जताई थी। मेलर ने कहा, मुझे पता है कि एंडी बर्नहम भारत आने के लिए बहुत उत्सुक हैं। उन्होंने कहा, जब बर्नहम ने प्रधानमंत्री का पद संभाला था, उसके तुरंत बाद उनकी प्रधानमंत्री मोदी से बातचीत हुई थी और उन्होंने प्रधानमंत्री मोदी के सामने सीधे तौर पर यह बात रखी थी। मुझे यकीन है कि हम जल्द ही ऐसा होता हुआ देख पाएंगे। इस साल 20 जुलाई को बर्नहम को प्रधानमंत्री नियुक्त किया गया था। भारत-ब्रिटेन आर्थिक संबंधों पर, मेलर ने कहा, ''मुझे पूरा भरोसा है कि जैसे-जैसे ब्रिटेन और भारत की अर्थव्यवस्थाएं बढ़ेंगी, हम दोनों देशों के बीच व्यापार को दोगुना करने के लक्ष्य को पार कर लेंगे। उन्होंने कहा कि मुक्त व्यापार समझौता 100 दिन पहले लागू हुआ, लेकिन असल में इस पर एक साल से कुछ समय पहले ही हस्ताक्षर किए गए थे तथा तब से अब तक 12 अरब पाउंड के नए समझौते हो चुके हैं।

अपने विचार

हरिभूमि कार्यालय

टिकरापारा, रायपुर में पत्र के माध्यम से या फैक्स : 0771-4242222, 23 पर या सीधे मेल से hbcgpati@gmail.com पर भेज सकते हैं।

15 हजार रुपए में बनी थी पहली रामायण, बिना संवाद के दिखाई गई कहानी

नई दिल्ली। रणबीर कपूर स्टारर फिल्म रामायणम का नाम इस वक्त लगातार सुर्खियां बटोर रहा है। जिसकी बड़ी वजह इसका 4000 करोड़ बजट है। लेकिन, क्या आप जानते हैं कि हिंदी सिनेमा के इतिहास में रामायण पर बनने वाली पहली फिल्म कौन सी थी और उसको कितनी लागत में तैयार किया गया था। फादर ऑफ सिनेमा के उपाधि से नवाजे गए महान फिल्मकार दादा साहेब फाल्के द्वारा उसका निर्माण किया गया था और वह 109 साल पहले सिनेमाघरों में रिलीज हुई थी।



1917 में पहली बार किया गया था प्रदर्शित

रामायण पर सदियों से फिल्मी जगत में फिल्में, धारावाहिक और वेब सीरीज बनती आ रही हैं। लेकिन, इसकी शुरुआत जिस फिल्म के जरिए हुई थी, जिसे साल 1917 में पहली बार सिनेमाघरों में प्रदर्शित किया गया था। फिल्म का नाम था- लंका दहन। जी हां दादा साहेब फाल्के के निर्देशन में बनने वाली फिल्म लंका दहन रामायण महाकाव्य पर आधारित थी। जिसमें रामायण की कहानी पहली बार पर्दे पर पेश किया गया था।

ये एक मूक फिल्म थी

ये एक मूक (साइलेंट) फिल्म थी, जिसमें बिना किसी संवाद के रामायण की पूरी कहानी की झलक सिर्फ सीन्स के आधार पर दिखाई गई थी। 109 साल पहले आई पौराणिक कहानी वाली फिल्म के बजट को लेकर कई तरह के दावे किए जाते हैं, जिनमें एक दावा सिनेमाई गलियारे में काफी चर्चित है, जो ये बताता है कि दादा साहेब फाल्के की लंका दहन का कुल बजट महज 15 हजार रुपए थे और इतनी रकम के साथ इस एपिक मूवी को बनाया गया था।

सफल रही लंका दहन

कमाल की बात ये है कि उस वक्त लंका दहन कर्मिशयल तौर पर काफी सक्सेसफुल रही थी और बताया जाता है कि इस माइथोलॉजिकल मूवी ने 35 हजार रुपए से अधिक का कारोबार भी किया था। जिसके दम पर रामायण पर बनने वाली पहली फिल्म के तौर पर ये सफल रही।

एक ही एक्टर बना था राम और सीता

लंका दहन फिल्म को लेकर कई तरह के किस्से सिनेमा जगत में प्रचलित हैं, जिनमें एक किस्सा ये भी है कि अभिनेता अण्णा सालुंके फिल्म में भगवान राम और माता सीता का किरदार निभाया था। उनके इस कारनामे को आज भी बॉलीवुड के इतिहास में याद किया जाता है।



रामायण का नया गाना जुड़ी जोड़ी रिलीज



नई दिल्ली। जैसे-जैसे फिल्म रामायणम की रिलीज डेट 5 नवंबर नजदीक आती जा रही है, ठीक वैसे-वैसे इसको लेकर नए-नए सरप्राइज भी सामने आ रहे हैं। करवाचौथ के शुभ अवसर पर अब रामायणम पार्ट-1 के मेकर्स की तरफ से फिल्म का नया गाना जुड़ी जोड़ी... को ऑडियो वर्जन में रिलीज कर दिया गया। जिसे संगीतकार और गायक ए आर रहमान ने अपने ऑफिशियल यूट्यूब चैनल पर लॉन्च किया है। जिसे मशहूर गायिका श्रेया घोषाल ने अपनी सुरीली आवाज में गाया है। रामायणम का जुड़ी जोड़ी... अभिनेता रणबीर कपूर और साई पल्लवी पर फिल्माया जाएगा, इसका अंदाजा इसके पोस्टर को देखकर आसानी से लगाया जा सकता है। इस गीत को श्रेया घोषाल ने अपनी मधुर आवाज में गाया है, जबकि संगीतकार ए आर रहमान ने इसकी धुनों को तैयार किया है। इसके अलावा गीतकार कुमार विश्वास की कलम से इसके बोल निकले हैं। हाल ही में रामायणम का स्पेशल प्रीमियर अमेरिका के लॉस एंजिल्स में रखा गया था। इसके बाद सोशल मीडिया पर विदेशी लोगों द्वारा इस फिल्म की जमकर प्रशंसा देखने को मिली, जो ये बताने के लिए काफी है कि निर्देशक नितेश तिवारी की रामायणम पार्ट-1 को लेकर पूरे विश्व जगत में जबरदस्त क्रेज है।

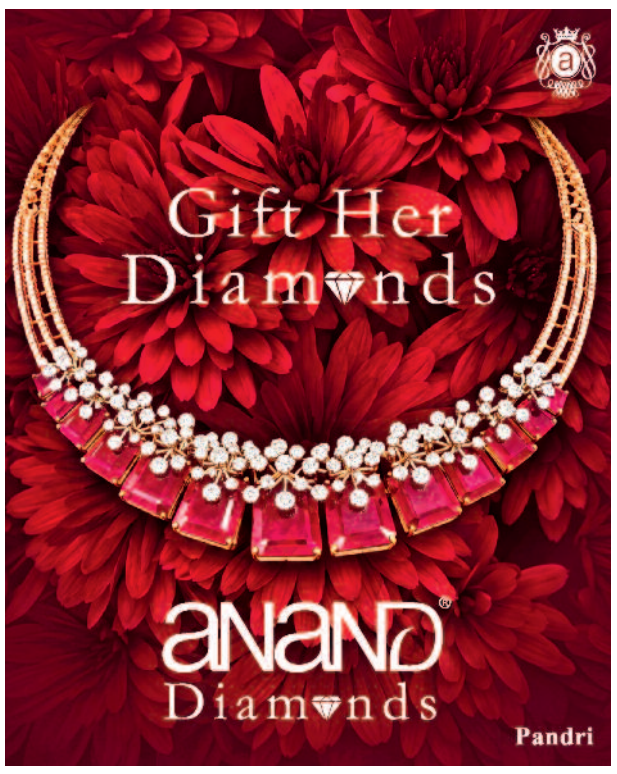

क्लब में रोते दोस्त को देखकर बनाया सुपरहिट गाना



नई दिल्ली। कोमल नाहटा के 'गेम चेंजर्सः द म्यूजिक सीरीज' में हिमेश रेशमिया ने 'आशिक बनाया आपने' के पीछे की अनसुनी कहानी बयां की। उन्होंने कहा कि 'वह दर्द से रो रहा है।' इस अनुभव को याद करते हुए हिमेश ने कहा,'आशिक बनाया गाने के दौरान मैं अपने दोस्तों के साथ एक लाउंज में था। मेरे दोस्तों में से एक वहां डांस कर रहा था, रो रहा था और शराब पी रहा था। वह भी एक ही समय पर। बैकग्राउंड में एक बढ़िया संगीत बज रहा था, लेकिन शायद उस व्यक्ति की किसी से जुड़ी कोई बुरी याद थी, जिसकी वजह से वह भावुक हो गया था। उस पल मैंने जिस भावनात्मक जुड़ाव को महसूस किया, वही इस गाने की प्रेरणा बना।' उस समय तक किसी ने वास्तव में इस तरह का प्रयोग नहीं किया था। एक ऐसा गाना जिसकी धुन बेहद उदास, गहरी और दर्द से भरी हो, उसे एक खूबसूरत याद के साथ जोड़ना। इसके बोल ऐसे होने चाहिए, जिनसे हर कोई खुद को जोड़ सके। फिर सही म्यूजिक प्रोडक्शन के साथ ऐसा ट्रैक तैयार किया जाए, जो क्लब में बजने के लिए भी उपयुक्त हो। अगर आप इसका वीडियो देखें, तो उसमें वह लड़का दर्द से रो रहा है। क्लब में उसके आसपास डांस कर रहे लोगों से उसका कोई जुड़ाव नहीं है। वह अपने ही दर्द की दुनिया में खोया हुआ है, जबकि संगीत बज रहा है और बीट्स लगातार चल रही हैं। इसके बावजूद, यह बेहद भावुक और दर्द से भरा गाना है। उस दौर में उदास गानों के रीमिक्स बहुत आम नहीं थे। मैं यह नहीं कह रहा कि ऐसा करने वाला मैं पहला व्यक्ति था।

यह शर्मिंदगी हमेशा मेरे साथ रहेगी

अभिनेत्री जान्हवी कूपर हाल ही में शो 'कॉफी विद करण 9' में पहुंची। यहां उन्होंने अपनी फिल्म 'पेद्दी' में अपने किरदार के 'ऑब्जेक्टिफिकेशन' (वस्तु की तरह पेश किए जाने) पर बात की। उन्होंने माना कि वह 'ऑब्जेक्टिफिकेशन' को रोकने के लिए और बेहतर कर सकती थीं। इस फिल्म से जुड़े विवाद में अपनी भूमिका की जिम्मेदारी ली है।

एजेंसी ⏭ मुंबई

बातचीत के दौरान, शो के होस्ट करण जौहर ने जान्हवी से उस आलोचना के बारे में पूछा, जो फिल्म में उनके किरदार को दिखाए जाने के तरीके को लेकर हुई थी। बुची बाबू सना के निर्देशन में बनी इस फिल्म में राम चरण अहम किरदार में थे। इस स्पोर्ट्स ड्रामा फिल्म में जान्हवी के किरदार को लेकर काफी विवाद हुआ था। आलोचना का जवाब देते हुए, जाह्नवी ने कहा कि यह बात उनके मन पर लगातार बोझ बनी हुई है। उन्होंने माना कि फिल्म में उनके किरदार को जिस तरह से पेश किया गया, उसे अलग तरीके से दिखाया जा सकता था। उन्होंने कहा, 'इस तरह की कहानी का हमारे समाज पर जो नकारात्मक असर पड़ सकता है, खासकर मेरे जेंडर पर, वह मेरे मन पर एक भारी बोझ की तरह है। यह शर्मिंदगी हमेशा मेरे साथ रहेगी। क्या मैं और कुछ कर सकती थी? क्या मैं और अधिक सतर्क रह सकती थी? बिल्कुल, हां। क्या यह हद से ज्यादा 'ऑब्जेक्टिफिकेशन' था? क्या इसने कहानी के जरिए यौन उत्पीड़न को भी बढ़ावा दिया? हां। लेकिन अब मैं बस इतना कर सकती हूं कि यह सुनिश्चित करूं कि ऐसा दोबारा न हो।' अभिनेत्री ने आगे कहा 'और हां, मुझे यह कहते हुए अच्छा नहीं लग रहा क्योंकि ऐसा लग सकता है कि मैं अपनी गलती दूसरों पर डाल रही हूं, मगर बात यह है कि आपको निर्देशक की बात सुननी पड़ती है।



भारत में पहले रिलीज होगी 'एवेंजर्स डूम्सडे'

नई दिल्ली। फिल्म 'एवेंजर्सः डूम्सडे' अमेरिका में रिलीज होने से एक दिन पहले भारतीय सिनेमाघरों में दस्तक देने वाली है। इससे भारत के दर्शकों को अमेरिकी दर्शकों से पहले मार्वल की इस बड़ी भिड़ंत को देखने का मौका मिलेगा। 'एवेंजर्सः डूम्सडे' के लेखक माइकल वाल्ड्रॉन और स्टीफन मैकफीली हैं। इस अनाउंसमेंट के बाद साफ है कि फिल्म अमेरिका से पहले भारत में 17 दिसंबर 2026 को सिनेमाघरों में रिलीज होगी। वहीं, विदेशों में फिल्म की रिलीज डेट 18 दिसंबर की है। फिल्म में क्रिस इवांस, क्रिस हेम्सवर्थ, पेड्रो पास्कल, एंथनी मैकी, पॉल रुड सहित कई बड़े सितारे नजर आएंगे। रॉबर्ट डाउनी जूनियर और क्रिस इवांस ने दिवाली के मौके पर भारतीय फैंस के लिए एक खास वीडियो मैसेज भेजा है। वीडियो मैसेज में दोनों कलाकारों ने कहा, 'नमस्ते इंडिया! हमें दिवाली की सबसे अच्छी बात यह लगती है कि यह एक अध्याय के खत्म होने और दूसरे की शुरुआत का प्रतीक है।



टीवी मसाला



रणबीर ने आलिया को प्रपोज करने का किस्सा किया शेयर

नई दिल्ली। रणबीर कपूर हाल ही में अमिताभ बच्चन के शो 'कौन बनेगा करोड़पति' में नजर आए। यहां उन्होंने आलिया भट्ट को प्रपोज करने से जुड़ा दिलचस्प किस्सा साझा किया। रणबीर ने बताया कि साल 2022 में केन्या के मसाई मारा घूमने के दौरान उन्होंने आलिया को शादी के लिए प्रपोज करने का फैसला किया था। रणबीर ने कहा, 'मैंने पहले से ही जो गाइड है, उनको एक टिप दे दी थी कि आप कहीं जाके रोक देना बीच जंगल में। मैं एक अंगूठी लाया था कि मैं अपने घुटनों पर बैठकर प्रपोज करूंगा और आप दूर से फोटो खींचना, क्योंकि लड़कियों को फोटो का बहुत शौक होता है। इंस्टाग्राम पर डालने का, तो मैंने सोचा कि ये बहुत जरूरी है आलिया के लिए। रणबीर की यह बात सुनकर शो के होस्ट अमिताभ बच्चन ने भी मजाकिया अंदाज में कहा कि ऐसे खास पल का कोई सबूत तो होना ही चाहिए। इस पर रणबीर ने बताया कि उनके पास अंगूठी तो थी, लेकिन उस वक्त कुछ ऐसा हुआ, जो उन्होंने कभी सोचा भी नहीं था। रणबीर ने कहा, 'वहां से करीब 100 फीट की दूरी पर तीन शेर खड़े थे। मेरी शेरनी मेरे सामने खड़ी थी और मैं चूहे की तरह घुटनों पर बैठकर उससे पूछ रहा था, 'बेबी, क्या तुम मुझसे शादी करोगी?' रणबीर ने आगे कहा कि यह उनकी जिंदगी के सबसे खास और अजीब अनुभवों में से एक था, जिसे वह हमेशा याद रखेंगे। रणबीर कपूर और आलिया भट्ट की प्रेम कहानी फिल्म 'ब्रह्मास्त्र' की शूटिंग के दौरान शुरू हुई थी। कुछ साल तक एक-दूसरे को डेट करने के बाद दोनों ने अप्रैल 2022 में शादी कर ली। नवंबर 2022 में उनके घर बेटी राहा का जन्म हुआ।

दिवाली पर रणबीर की 'रामायण' से भिड़ेंगी ये तीन फिल्में

नई दिल्ली। दिवाली वाला वीकेंड सिनेप्रेमियों के लिए मजेदार होने वाला है। एक तरफ नितेश तिवारी के निर्देशन में बनी मोस्ट अवेटेड फिल्म 'रामायणः पार्ट 1' 5 नवंबर को दुनियाभर के सिनेमाघरों में रिलीज होने वाली है। वहीं, इसके ठीक अगले दिन यानी 6 नवंबर को तीन और फिल्में बड़े पर्दे पर दस्तक देंगी। मतलब रणबीर कपूर, साई पल्लवी, यश और रवि दुबे जैसे सितारों से सजी 'रामायण'को इन फिल्मों से बॉक्स ऑफिस पर मुकाबला मिल सकता है।

सीन : आवेशम जैसी फिल्म बनाने वाले जिथु माधवन इस फिल्म से तमिल सिनेमा में कदम रख रहे हैं। यह एक साइकोलॉजिकल एक्शन-कॉमेडी फिल्म है, जिसमें सूर्या, नासलन और नज़िया नाजिम अहम किरदारों में नजर आएंगे। फिल्म को सूर्या और ज्योतिका के प्रोडक्शन हाउस 2D एंटरटेनमेंट और झगराम स्टूडियोज ने मिलकर बनाया है। फिल्म में सूर्या डीएसपी इनबराज पांडियन आईपीएस का किरदार निभा रहे हैं। कहानी एक बर्खास्त पुलिसकर्मी के खिलाफ केस चलाने में आने वाली मुश्किलों पर आधारित है। यह फिल्म 6 नवंबर को सिनेमाघरों में रिलीज होगी।

मूकुथी अम्मन 2 : नयनतारा की फिल्म 'मूकुथी अम्मन'के सीक्वल का भी दर्शकों को इंतजार है। सुंदर सी. के निर्देशन में बनी इस फैंटेसी-ड्रामा फिल्म में नयनतारा एक बार फिर अहम भूमिका में नजर आएंगी। फिल्म की कहानी दो अलग-अलग समय की घटनाओं को जोड़ती है। इसमें शक्तिशाली ताकतों के बीच टकराव देखने को मिलेगा। रिपोर्ट्स के मुताबिक, फिल्म में नयनतारा डबल रोल में नजर आ सकती हैं। वहीं, रेजिना कैसेंड्रा फिल्म में विलेन की भूमिका निभाएंगी। फिल्म की रिलीज डेट 6 नवंबर 2026 बताई जा रही है।



द कैट इन द हैट : दिवाली के लंबे वीकेंड पर बच्चों और परिवार के साथ देखने के लिए हॉलीवुड की एनिमेटेड फिल्म 'द कैट इन द हैट' भी रिलीज होने वाली है। वार्नर ब्रदर्स की यह फिल्म मशहूर लेखक डॉ. स्यूस की लोकप्रिय किताब पर आधारित है। फिल्म में मुख्य किरदार कैट इन द हैट को अभिनेता बिल हैडर ने अपनी आवाज दी है।

सेलेब्स का करवा चौथ : प्रियंका के हाथ पिया के नाम की मेहंदी, प्रीति ने ढूंढा चांद

नई दिल्ली। गुरुवार को देश और विदेश में करवा चौथ की धूम रही। महिलाओं ने अपने पति की लंबी उम्र के लिए व्रत रखा। इस काम में फिल्मी सितारे भी पीछे नहीं रहीं। उन्होंने भी इस त्योहार में बढ़-चढ़कर हिस्सा लीं। कई सेलेब्स ने अपने फैंस को बधाई दी। कई सितारों ने अपनी शानदार तस्वीरें सोशल मीडिया पर शेयर की हैं।

प्रियंका : प्रियंका चोपड़ा ने करवा चौथ पर्व मनाया। उन्होंने इस अवसर पर अपने पति के साथ तस्वीर शेयर की है। अभिनेत्री ने फैंस को अपनी मेहंदी दिखाई है और दुल्हन के जोड़े में एक तस्वीर शेयर की है। अभिनेत्री ने तस्वीर पर लिखा पिया के नाम की मेहंदी। करवा चौथ की शुभकामनाएं। एक और तस्वीर पर उन्होंने लिखा 'मैं हर साल फिल्मी लगती हूं।'

प्रीति : प्रीति जिंटा ने भी करवा चौथ का त्योहार मनाया। उन्होंने एक्स पर लिखा, 'क्या ऐसा सिर्फ मुझे लग रहा है या चांद गायब हो गया है? क्या किसी ने ईस्ट कोस्ट पर चांद देखा है? मेरा करवा चौथ का व्रत है और बादलों के बीच चांद लुका-छिपी खेल रहा है।'



कृति : अभिनेत्री कृति खरबंदा ने करवा चौथ की तैयारी के साथ मेहंदी लगवाते हुए तस्वीरें शेयर की हैं। पोस्ट के कैप्शन में उन्होंने लिखा, 'करवा चौथ वाइब्स पूरी तरह छाई हुई हैं! मेहंदी, खाना-पीना, परिवार के साथ मस्ती और ढेर सारा प्यार!

हिना : टीवी अभिनेत्री हिना खान ने करवा चौथ पर मेहंदी लगाई। उन्होंने इंस्टाग्राम पर ये तस्वीरें शेयर की हैं। एक तस्वीर में उन्होंने अपने पति का हाथ पकड़ा है। पोस्ट के कैप्शन में हिना ने लिखा, 'करवाचौथ की बधाई। अगर मेरी मेहंदी पसंद आई तो मुझे टैग करो।'

महीप : संजय कपूर की पत्नी महीप कपूर ने इंस्टाग्राम पर एक वीडियो शेयर किया है। इसमें उन्होंने करवा चौथ की झलक दिखाई है। इसे शेयर करते हुए उन्होंने लिखा, 'पिछले कुछ वर्षों में मेरा करवा चौथ। ढेर सारी यादें। सभी खूबसूरत महिलाओं को करवाचौथ की बधाई।'

यंग से हुई गुल्लू की हाथापाई

नई दिल्ली। सलमान खान का शो 'बिग बॉस 20' लगातार चर्चा में है। इसमें आए दिन कुछ ना कुछ ऐसा होता है, जो चर्चा में आ जाता है।



ताजा मामला गुल्लू और यंग डीएसए की लड़ाई का है। दोनों के बीच जमकर हाथापाई हुई है। घर में खूब हंगामा मचा है। सोशल मीडिया पर इसका वीडियो वायरल है। बताया जाता है कि एक टास्क के दौरान यंग और गुल्लू के बीच विवाद हुआ। टास्क में हर प्रतिभागी को एक बोर्ड के अंदर फिट होना था। जो प्रतिभागी बाहर रह जाता, वह टास्क से बाहर हो जाता। एक वीडियो में स्काउट, गुल्लू को बोर्ड से बाहर खींचते हुए दिख रहे हैं। इस पर यंग ने कहा, 'बेल बुद्धि को एकदम बढ़िया खींचा है।' इसके बाद यंग और गुल्लू में बहस हुई। यंग ने गुल्लू से कहा कि आपके जैसे बहुत से केलों को हम लोगों ने खा के छोड़ दिया। इसके बाद गुल्लू कहते हैं कि तेरे सर पे ये जो झाड़ लटक रही है, वह हर थप्पड़ के साथ झड़ सकती है, मगर दिक्कत ये है कि यहां कुछ हो नहीं सकता। इस पर यंग कहते हैं तुम्हारा एक थप्पड़ पड़ने से पहले तुम्हारे ऊपर ऐसी बरसात होगी ना कि तुम 10 बार सोचोगे। इसके बाद यंग और गुल्लू में धक्का-मुक्की होने लगती है। दोनों एक-दूसरे पर हाथ उठाते हैं।



एक्शन और रोमांटिक फिल्म में आएंगे नजर...

मुंबई। सुनील शेट्टी के बेटे और अभिनेता अहान शेट्टी फिल्म 'बॉर्डर 2' की सफलता के बाद एक बार फिर एक्शन के मैदान में उतरने के लिए तैयार हैं। अभिनेता अपनी अगली फिल्म 'सनकी' की शूटिंग शुरू करने जा रहे हैं।

इस फिल्म का निर्देशन 'रुस्तम'फेम मशहूर निर्देशक टीनू सुरेश देसाई कर रहे हैं। ज्ञानेंद्र वासुदेव की तरफ से लिखी गई 'सनकी'मूल रूप से एक प्रेम कहानी है। इसमें दमदार और जबरदस्त एक्शन भी देखने को मिलेगा। फिल्म की शूटिंग 30 अक्टूबर से भोपाल में शुरू होगी। 'बॉर्डर 2' में अपने अभिनय और फिल्म को मिली शानदार सफलता के बाद अहान ने अपने अगले प्रोजेक्ट्स का चयन काफी सोच-समझकर किया है। अब वह 'सनकी'में एक नया किरदार निभाते हुए नजर आएंगे। इसके बाद वह विक्रम भट्ट की फिल्म '1920 कोल्ड विंटर'में नजर आएंगे। इसके अलावा उनकी कुछ अन्य फिल्मों की शूटिंग भी 2027 में शुरू होने वाली है।





हेलोवीन की रात, रंग-बिरंगी पोशाकें पहनकर किआन, फ्रेया, माइकल और रायन ट्रिक ऑर ट्रीट के लिए निकले थे, लेकिन रास्ते में उनका सामना हुआ कुछ ऐसे रहस्यों से, जिसने उनकी हंसी को चीखों में बदल दिया। रहस्य खुलने पर चीखें वापस हंसी में बदल गईं। हर कदम पर नया सरप्राइज देती हेलोवीन की वह शाम इन बच्चों के लिए बहुत ही रोमांचकारी थी।

सरप्राइज वाली हेलोवीन की शाम





कहानी
रेनू मंडल

कैलिफोर्निया के प्लेजेंटन सिटी में 31 अक्टूबर की शाम को बहुत रौनक थी। पिछले एक माह से पूरे अमेरिका में हेलोवीन त्योहार की जोर-शोर से तैयारियां चल रही थीं। आखिरकार आज वह दिन आ ही गया था। घरों और दुकानों के बाहर रंग-बिरंगी रोशनियों के साथ बड़े-बड़े कद्दू सजाए गए थे। इन कद्दुओं पर बड़ी-बड़ी डरावनी आंखें और मुंह बने हुए थे। घरों के बाहर कंकाल, चुड़ैलें, मकड़ियों और भूतों की आकृतियां लटक रही थीं।

किआन, फ्रेया, माइकल और रायन को इस शाम का बेसब्री से इंतजार था। चारों ने अलग-अलग पोशाकें पहन रखी थीं। किआन ने स्पाइडर-मैन, माइकल ने जादूगर, रायन ने बैटमैन और फ्रेया ने परी की ड्रेस पहनी थी। इन बच्चों ने ट्रिक और ट्रीट के लिए अपनी बॉस्केट भी तैयार कर ली थीं। सभी बच्चे माइकल के घर एकत्रित थे। माइकल के पापा ने मुस्कुराते हुए कहा, 'सुनो बच्चो, सदियों पहले लोग मानते थे कि आज की रात प्रेतात्माएं सड़कों पर घूमती हैं। उनसे बचने के लिए लोग डरावने रूप बदलते थे। आज तो खैर यह मौज-मस्ती और चॉकलेट्स जुटाने के त्योहार के रूप में मनाया जाता है।'

'इन बड़े-बड़े कद्दुओं का क्या मतलब?' किआन को जिज्ञासा हुई। 'यह भी बुरी आत्माओं को भगाने का प्रतीक है।' माइकल के पापा ने बताया।

'सचमुच, आज बहुत मजा आने वाला है।' फ्रेया ने अपनी ड्रेस लहराते हुए कहा। स्ट्रीट पर रंग-बिरंगी पोशाकों में न जाने कितने बच्चे नजर आ रहे थे। चारों बच्चे अपनी बास्केट लेकर निकल पड़े। हर घर के दरवाजे पर दस्तक देकर वे चिल्लाते, 'ट्रिक ऑर ट्रीट..!' पड़ोसी मुस्कुराते हुए बाहर निकलकर उनकी बास्केट में रंग-बिरंगी कैंडीज, चॉकलेट्स और डोनट्स भर रहे थे। बच्चों का उत्साह बढ़ता जा रहा था। तभी वे उस इलाके की सुनसान सड़क पर पहुंचे। अचानक उन्हें अपने पीछे आहट सुनाई दी। इससे पहले कि वे चारों पलटकर देखते, काले कपड़ों में लिपटी एक आकृति बिजली की गति से झपटी और चारों को दबोच लिया। 'आऽऽऽआ!' चारों की चीख वातावरण में गूंज उठी। उस आकृति ने भयानक आवाज में कहा, 'आज तुम्हें असली ट्रिक का मजा चखाता हूं।'





'छोड़ दो, कौन हो तुम?' किआन चिल्लाया। इससे पहले कि चारों डरकर भागते, आकृति ने अपना मास्क उतारा। 'मैक्स..!' फ्रेया चिल्लाई। माइकल ने अपना सिर पकड़ लिया, 'यार, तुमने तो हमारी जान ही निकाल दी।' मैक्स ठहाका लगाकर हंस पड़ा, 'तुम सब ट्रिक और ट्रीट चिल्ला रहे थे, तो मैंने सोचा एक सरप्राइज दूं।'



सब हंसने लगे। अभी वे आगे बढ़े ही थे कि अचानक ठिठक गए। गली के मोड़ पर एक बड़ा-सा कद्दू अपने आप हिल रहा था। 'हवा नहीं चल रही फिर यह कद्दू कैसे हिल रहा है?' फ्रेया चौंकी। 'तुम ठीक कह रही हो।' बच्चे हिचकते हुए थोड़ा पास पहुंचे। कद्दू के भीतर से एक धीमी आवाज आई, 'बचाओ.. मुझे यहां से निकालो।' सबकी आंखें घबराहट और आश्चर्य से फैल गईं। हिम्मत करके किआन आगे बढ़ा। उसने टॉर्च की तेज रोशनी में देखा। कद्दू के पीछे पतले बिजली के तार छिपे हुए थे, जो फूलों की घनी क्यारियों में रखे एक छोटे वायरलेस स्पीकर तक जा रहे थे। तभी क्यारियों के पीछे से एक और डरावनी आवाज आई, 'भूऽऽऽत!' चारों उछल पड़े। लेकिन अगले ही क्षण उनके कानों में ठहाका गूंजा। क्यारियों के पीछे से हंसते हुए मैक्स बाहर निकला। 'ओह! तुम फिर से..!' चारों एक साथ बोल पड़े। 'बाय गॉड, क्या शक्ल थी तुम चारों की!' मैक्स हंसा। उन सबने उसकी पीठ पर धौल जमा दी। 'यह मेरा दूसरा सरप्राइज था।' मैक्स शरारत से बोला। 'बच्चू, अगर अब तुमने कोई हरकत की तो तुम्हें छोड़ेंगे नहीं।' रायन हंसते हुए बोला। पांचों दोस्त अपनी चॉकलेट से भरी बास्केट उठाकर आगे बढ़ ही रहे थे कि अचानक फ्रेया रुक गई।

'शश्श्श!'

'अब क्या हुआ?' माइकल ने पूछा।

उसने सामने सड़क की ओर इशारा किया, 'वहां देखो!' सबने देखा, सड़क के दूसरी ओर स्ट्रीट लाइट के नीचे काला लंबा कोट और हैट पहने एक व्यक्ति खड़ा था। अंधेरे में उसका चेहरा साफ नजर नहीं आ रहा था। 'देखो, इसके हाथ में एक लालटेन है।' किआन बोला। उस आदमी ने पांचों को देखा और तेजी से मुड़कर गायब हो गया। 'हमें चलकर देखना चाहिए, वह कौन है और इतनी जल्दी कहां गायब हो गया?' माइकल बोला। तभी सामने वाले घर में पीली रोशनी जल उठी और घर के अंदर से ठक-ठक की आवाज आई। माइकल घबराकर बोला, 'मुझे लगता है कि इस घर में कोई है!' 'लेकिन यह घर तो कई दिनों से बंद है।' रायन ने बताया। अचानक खिड़की पर एक परछाई दिखाई दी। वह धीरे-धीरे दाएं से बाएं सरकी और फिर गायब हो गई। 'वह कौन था?' माइकल ने फुसफुसाकर पूछा। किआन हिम्मत करके दरवाजे के पास पहुंचा। वहां जमीन पर एक छोटी-सी लालटेन रखी थी। उसकी रोशनी सामने पेड़ पर पड़ रही थी। पेड़ की टहनी पर एक चाबी लटक रही थी।





'यह क्या चक्कर है? इतनी ऊंचाई पर किसने चाबी टांगी है?' रायन बोला।

'देखते हैं।' किआन ने पास पड़ी छड़ी से चाबी नीचे गिराई। चाबी उठाते ही घर के भीतर से जोरदार आवाज आई, 'धड़ाम..!' पांचों बच्चे उछल पड़े। 'हा हा हा डर गए..!' बच्चों ने पलट कर देखा। काले कोट और हैट में कोई और नहीं मिस्टर ब्राउन खड़े थे और ठहाका लगा रहे थे।

'ओह मिस्टर ब्राउन! आपने तो हमें डरा ही दिया।' बच्चे खिलखिलाए।

मिस्टर ब्राउन मुस्कुराकर बोले, 'लेकिन असली रहस्य अभी बाकी है।' उन्होंने चाबी से पेड़ के नीचे रखे एक छोटे से लकड़ी के बक्से का ताला खोला। अंदर छोटी-छोटी लालटेनें, कैंडीज और चॉकलेट्स थीं। उन्होंने बच्चों की बास्केट्स में सभी चीजें पलटते हुए कहा, 'हर साल मैं हेलोवीन पर बच्चों के लिए रोमांचक खेल तैयार करता हूं। तुमसे पहले अभी तीन बच्चे आए थे, मुझे दूर से ही देख डर कर भाग गए।' मिस्टर ब्राउन फिर हंसे, 'मुझे खुशी है, तुम लोग बहादुर निकले।'

'ओह अंकल, अगली बार इतना मत डराना।' फ्रेया ने मुस्कुरा कर कहा। पांचों बच्चों की बास्केट्स अब पूरी तरह भर चुकी थीं। रात भी हो गई थी। मिस्टर ब्राउन को 'हैप्पी हेलोवीन' कहते हुए पांचों बच्चे जगमगाती सड़कों से अपने घर की ओर चल पड़े।

हेलोवीन की आज की शाम उनके लिए रोमांचक और यादगार शाम बन गई थी। *

तुम्हारे लिए नई किताब / समीर गांगुली

रोचक-मनोरंजक चित्रकथा

बच्चो, तुम्हारे लिए चित्रकथा की एक रोचक किताब आई है। किताब का शीर्षक है- मेरे नन्हे दोस्त के लिए एक घर। यह किताब दो भाषाओं- हिंदी और अंग्रेजी में उपलब्ध है। मूल अंग्रेजी किताब का नाम है- ए होम फॉर माय लिटिल फ्रेंड। इस किताब के लेखक हैं राकेश आनंद बख्शी, जो कि मशहूर गीतकार आनंद बख्शी के सुपुत्र हैं। तुम्हारे लिए इस किताब का हिंदी अनुवाद किया है डॉ. शालिनी अगम ने।



सुंदर रंगीन चित्रों से सजी यह किताब, तुम्हें नीसा नाम की एक लड़की और एक छोटी-सी घायल मछली की दोस्ती के बारे में बताती है। घर की जरूरत और महत्व की जानकारी देती है। इस किताब के सार के रूप में लेखक कहते हैं- सभी जीवों की सही जगह उनका प्राकृतिक घर होता है। जो हमें हमारा घर ढूंढ़ने में मदद करें, वे बहुत खास होते हैं। इस किताब के अंग्रेजी-हिंदी दोनों वर्जन उपलब्ध हैं। उर्वा शर्मा द्वारा बनाए गए चित्रों ने इस किताब को और भी खूबसूरत बना दिया है। *

किताब : मेरे नन्हे दोस्त के लिए एक घर, **लेखक :** राकेश आनंद बख्शी, **अनुवाद :** डॉ. शालिनी अगम, **मूल्य :** 250 रुपए, **प्रकाशक :** अद्विक प्रकाशन, नई दिल्ली

हंसगुल्ले



पप्पू: ऐसी कौन-सी चीज है, जो तुम ब्रेकफास्ट में कभी नहीं खा सकते हो?
गप्पू: लंच और डिनर।
- रोशनी, भिलाई

टीचर: कल मैं चांद पर लेक्चर देने जा रही हूं, तुम लोग क्लास मिस मत करना।
चिंटू: लेकिन मैं नहीं आ पाऊंगा मैम।
टीचर: क्यों?
चिंटू: वो क्या है कि मेरी मम्मी मुझे इतनी दूर जाने नहीं देंगी।
-कुणाल, बिलासपुर

भोलू: वह कौन सा अंग्रेजी का शब्द है, जिसे कोई 'राइट' नहीं लिख सकता?
गोलू: ऐसा कौन सा शब्द है? तू ही बता।
भोलू: वह शब्द है-रॉन्ग।
- रोहन, भोपाल

जीके क्विज-229

1. पैरा एशियाई खेल 2026 में मोना अग्रवाल ने किस खेल में स्वर्ण पदक जीता?
2. भारतीय वायु सेना के 94वें स्थापना दिवस पर एयर शो का आयोजन कहां किया गया?
3. भारत के वर्तमान विदेश मंत्री कौन हैं?
4. बृहस्पति के सबसे बड़े उपग्रह का नाम क्या है?
5. शुष्क बर्फ किस गैस के ठोस रूप को कहते हैं?
6. महाकालेश्वर मंदिर किस राज्य में स्थित है?
7. भारत रत्न से सम्मानित पहले विदेशी नागरिक कौन थे?
8. किस नदी को 'चीन का शोक' कहा जाता है?
9. झारखंड की राजधानी कहां है?
10. संयुक्त राष्ट्र दिवस कब मनाया जाता है?



बच्चो, जीके क्विज-229 का उत्तर बालभूमि के अगले अंक में प्रकाशित किया जाएगा। सही जवाब देने वाले बच्चों के नाम भी प्रकाशित किए जाएंगे। तुम अपने जवाब हमें **balbhoomihb@gmail.com** पर मेल कर सकते हो।

जीके क्विज-228 का उत्तर : 1. समर्थक, 2. महर्षि वाल्मीकि, 3. फ्रांसिस हाल्जेन, 4. सीपीयू, 5. 31 अक्टूबर, 6. लोकसभा, 7. भारत रत्न, 8.विटामिन सी, 9. सरदार वल्लभ भाई पटेल, 10. कंचनजंगा

जीके क्विज-228 का सही उत्तर देने वाले : कबीर-हिसार, रचित-रायपुर, कुसुम-बिलासपुर, रोहन-महेंद्रगढ़, सुमन-ईमेल से, दिव्या-रोहतक, प्रियांश-बलौदा बाजार, हर्षित-कटनी, पूनम-महासमुंद, कुणाल-दुर्ग, तृषा-दिल्ली

एडवाइस
डॉ. मोनिका शर्मा

बच्चो, अपने मम्मी-पापा से तुम्हें पॉकेट मनी तो मिलती ही होगी। ज्यादातर तुम उससे कोई खाने की चीज खरीदते होगे या फ्रेंड्स के साथ पार्टी करते होगे। लेकिन अगर तुम अपनी पॉकेट मनी से दूसरों की मदद करो, तो तुम्हें बहुत खुशी मिलेगी।

खूब समझदारी से करो पॉकेट मनी का इस्तेमाल



बच्चो, जब भी तुमको पॉकेट मनी मिलती है, तुम फटाफट उसे खर्च करने के बारे में सोचने लगते होगे। लेकिन हम तुमको यहां पिछले दिनों चर्चित रही मन को छू लेने वाली एक घटना के बारे में बता रहे हैं, जिसके बारे में जानकर तुम अपनी पॉकेट मनी सही तरीके से खर्च करना सीख जाओगे। उत्तर प्रदेश स्थित आगरा शहर के एक स्कूल में तीसरी क्लास के बच्चों ने अपनी पॉकेट मनी के पैसे जोड़कर अपने गरीब सहपाठी की मदद की। दरअसल, उस बच्चे की फीस में 700 रुपए कम पड़ रहे थे। सभी क्लासमेट्स ने मिलकर उसकी फीस जमा कर दी, ताकि वह भी पूरी क्लास के साथ एग्जाम दे पाए। जरा सोचो, इन बच्चों ने अपनी पॉकेट मनी खेलने या खाने में फटाफट खर्च कर डालने के बजाय पैसे बचाकर रखे होंगे, तभी वे अपने साथी की हेल्प कर पाए। तुमको भी पैरेंट्स से मिलने वाली पॉकेट मनी को सही और सार्थक तरीके से इस्तेमाल करना चाहिए।



सेविंग करना अच्छी हैबिट: बात चाहे मम्मी-पापा से मिली पॉकेट मनी की हो या फिर किसी त्योहार या बर्थ-डे पर बड़ों से आशीर्वाद के रूप में मिले पैसों की। तुम्हें सब कुछ खर्च करने के बजाय थोड़ी बचत भी करनी चाहिए। फिजूलखर्ची के बजाय सेविंग करना अच्छी आदत है। यह बचत किसी की मदद करने में काम आ सकती है। अपनों को सरप्राइज देना चाहो तो उपहार खरीदने के लिए यूज की जा सकती है। इतना ही नहीं किसी मनपसंद खिलौने या गेम के लिए भी अपने बचाए पैसे काम में ले सकते हो। अपनी पॉकेट मनी से खरीदकर कोई पेड़ लगा सकते हो। सेविंग से जुड़ी तुम्हारी यह समझदारी भरी आदत मम्मी-पापा को भी अच्छी लगेगी।

मदद से मिले खुशी: किसी की छोटी से छोटी मदद करना भी मन को बहुत बड़ी खुशी देता है। इतना ही नहीं, किसी की किसी भी रूप में की गई सहायता हमारे मन में करुणा और अपनत्व की भावना जगाती है। प्यारे से जुड़ाव को बल देती है। यूं किसी भी कई तरह से किसी अपने-पराए की हेल्प की जा सकती है। पर कई बार सामूहिक रूप में फाइनेंशियल मदद करना बड़ी राहत देने वाली बात होती है। इसके लिए अपनी पॉकेट मनी को मैनेज करना बहुत जरूरी है। अगर पैसे मिलते ही उसे खर्च कर दिए तो परेशानी में फंसे किसी साथी की हेल्प कैसे कर पाओगे? मुसीबत में मदद करने के अलावा भी तुम नियमित अपनी पॉकेट मनी का कुछ हिस्सा किसी की सहायता के लिए रख सकते हो। किसी त्योहार पर या अपने जन्मदिन पर किसी जरूरतमंद की हेल्प करना तुम्हारे दिन को और खास बना देगा। हेल्प करने की यह हैबिट तुम्हारे मन में ही नहीं समाज में प्रेम और परवाह के भाव को बढ़ाने वाली आदत है।

आत्मनिर्भर बनने की सोच: पॉकेट मनी में मिले कुछ पैसे हमेशा अपने पास रखने चाहिए। कभी स्कूल वैन न आने पर अचानक स्कूल से खुद घर आना हो, तो ऑटो-टैक्सी का किराया तुम्हारे पास होगा। स्कूल कैंटीन में कुछ खाने का मन हो या अपने दोस्तों के साथ ट्रीट करनी हो तो सोचना नहीं पड़ेगा। कोई क्लासमेट टिफिन भूल आए, तो उसके साथ भी कैंटीन में खाना शेयर कर सकते हो। जानते हो मम्मी-पापा पॉकेट मनी देते ही इसलिए हैं कि तुम पैसे की वैल्यू समझ सको। सही ढंग से और सही जगह खर्चा करना सीखो। जेब खर्च को बिना सोचे-समझे एक ही बार में खर्च कर डालने के बजाय मनी मैनेजमेंट सीखना बहुत जरूरी है। यह हैबिट बड़े होने पर भी तुम्हारे लिए बहुत उपयोगी साबित होगी। इसलिए आज ही से खुद से प्रॉमिस करो कि पॉकेट मनी का कुछ पार्ट तुम जरूर सेव करोगे। *

कविता / देवी प्रसाद गौड़

पों-पों करती बस आ जाती



सभी इमेज एआई

पों-पों कर के रोज सवेरे,
रंग-बिरंगी बस आ जाती।
बस्ता लेकर जल्दी आओ,
खड़ी द्वार पर हमें बुलाती।।
झांक रहा खिड़की से चुन्नू,
देख-देख मुझको मुस्काता।
देर जरा भी हो जाती तो,
चालक भैया शोर मचाता।।
भरी ठसाठस धीरे-धीरे,
सबसे पीछे गौरा चढ़ती।
खिसक-खिसक, तू उधर खिसक जा
सब बच्चों से बस में लड़ती।।
कोई कुछ भी बोल गया तो,
बात-बात पर ठिन-ठिन करती।
पूजा बैठी नजर झुका कर,
इससे रहती डरती-डरती।।

तरह-तरह के बच्चे चढ़ते,
मोटर में मेला लग जाता।
कोई हंसता कोई रोता,
कोई घर की कथा सुनाता।।
मधुमंगल पूजा का भाई,
उसे चिढ़कर टॉफी खाता।
कोई बाहर हाथ हिला कर,
बाय-बाय करने लग जाता।।
बड़ी मधुर छुट्टी की घंटी,
इसकी टन-टन बहुत सुहाती।
मम्मी-पापा खेल खिलौने,
सारे घर की याद दिलाती।।
मुरझाए से फूल खिलाती,
घंटी जादू-सा कर जाती।
चले दौड़ कर गिरते-पड़ते,
पलक झपकते बस भर जाती।।

अंतर बताओ

बच्चो, यहां मैजिक शो कर रहे चीकू खरगोश के दो चित्र दिए गए हैं। एक जैसे दिख रहे इन दोनों चित्रों में आठ अंतर हैं। तुम फटाफट इन दोनों चित्रों में आठ अंतर ढूंढ़कर बताओ।

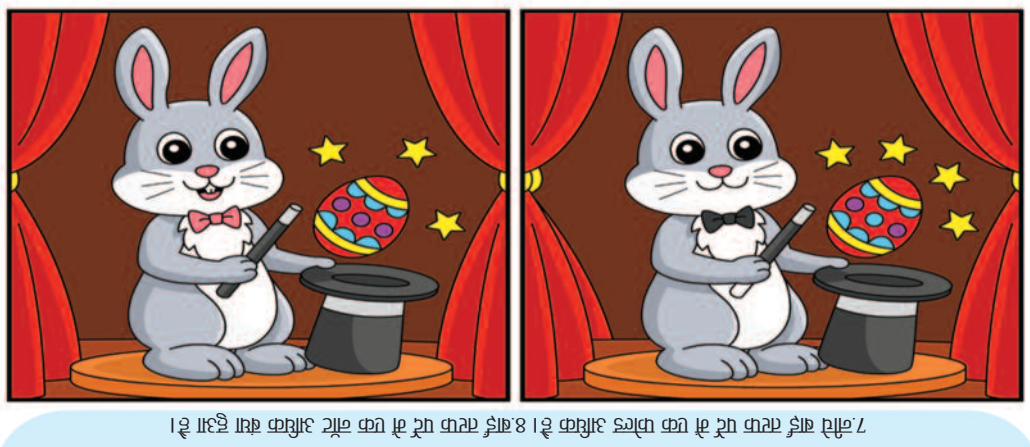

उत्तर: 1.चीकू का मुंह बंद है। 2.चीकू की बो टाई का कलर अलग है। 3.चीकू के मैजिक स्टिक का निचला हिस्सा व्हाइट है। 4.कलरफुल एग के बीच वाले सर्किल का कलर अलग है। 5.चित्र में एक स्टार अधिक दिख रहा है। 6.ऊपर दाईं तरफ पर्दे में एक फोल्ड अधिक है। 7.नीचे बाईं तरफ पर्दे में एक फोल्ड अधिक है। 8.बाईं तरफ पर्दे में एक नॉट अधिक बंधा हुआ है।

नाम पूरा करो

बच्चो, यहां दिए गए चित्र में बाईं तरफ कुछ एनिमल्स के चित्र दिए गए हैं। दाईं तरफ अंग्रेजी में उनके नाम लिखे गए हैं, लेकिन इनमें से प्रत्येक के नाम में एक लेटर मिसिंग है। तुम वो मिसिंग लेटर लिखकर इन एनिमल्स के नाम पूरे करो।



monke
shee
chicke
goa

जैकेट के शेष

शाह ने सीएम ....
सुरक्षा राज्य सरकार की सर्वोच्च प्राथमिकता है। संबंधित विभागों और जिला प्रशासन के समन्वय से आवश्यक सतर्कता बरती जा रही है, ताकि जरूरत पड़ने पर तत्काल राहत एवं बचाव कार्य सुनिश्चित किए जा सकें।

रात में चली हवा ...
की स्थिति खराब मिली। वे खेतों से पानी निकालने की कोशिश कर रहे हैं। उन्होंने शासन-प्रशासन से मुआवजे की मांग की है। उधर कृषि विभाग का मैदानी अमला भी नुकसान का आकलन करने फील्ड पर उतर चुका है। किसानों को सलाह दी गई है कि वे फसल की स्थिति की फोटो खींचकर रख लें और नुकसान की सूचना विभाग को दें।

दुर्ग में 2 इंच ....
की फसल ली गई है। जिसमें से 35 प्रतिशत यानी 46900 हेक्टेयर क्षेत्रफल में अर्ली वेरायटी की फसल लगाई गई है। कृषि उपसंचालक संदीप कुमार भोई ने बताया कि फसल नुकसानी का सर्वे बारिश के बाद किया जाएगा।

अर्नब का देशभर ....
के असर से मध्य प्रदेश, राजस्थान, बिहार और उत्तर प्रदेश समेत 15 राज्यों में भी बुधवार रात से बारिश हो रही है। इन राज्यों में अगले दो दिन बारिश जारी रह सकती है।

घर में गड़े ....
गया था। पहले गांव की लाइट कटवाई गई फिर 40 से ज्यादा पुलिसवालों ने पूरे घर को घेरा और खुदाई कराई। मकान राकेश यादव उर्फ महाकाल का है। पुलिस ने 4 लोगों को हिरासत में लेकर घर सील कर दिया गया है और इनकम टैक्स विभाग नोट गिनने की मशीनों से गिनती कर रहा है। रिपोर्ट के अनुसार, आरोपी पुणे में काम करता था। वह 2020 लॉकडाउन में गांव आया फिर अचानक जमीनें और ट्रैक्टर खरीदने लगा था। उसका पड़ोसी से झगड़ा हुआ जिसके बाद पोल खुल गई।

पुलिस को टिप मिली और कैसे खोदे ड्रम : पुलिस ने बताया कि बुधवार देर शाम उन्हें सूचना मिली कि बरईपुर रामनगर निवासी राकेश यादव उर्फ महाकाल के घर चोरी किए गए पैसे जमीन में गाढ़कर रखे गए हैं। इसके बाद पुलिस की एक टीम मौके पर पहुंची। घर के जमीन की खुदाई करने से पहले पुलिस ने पूरे गांव की बिजली सप्लाई कटवा दी और फिर सर्च ऑपरेशन शुरू किया। पुलिस को घर की तलाशी के दौरान जमीन के नीचे खड़े हुए तीन ड्रम मिले। ड्रम नोटों के बंडल भरे हुए थे। पुलिस ने कैश जब्त करके उसे सील कर दिया।

केदार, कवासी, बैज ....
के बाद सुरक्षा को लेकर छह महीने तक कमेटी ने समीक्षा की है। पूरी तरह सुरक्षा हटा देना भी न्यायोचित नहीं है, इसलिए जेड-प्लस को जेड, वाई-प्लस को वाई और जेड को वाई श्रेणी कर एक-एक ग्रेड कम किया गया है। इसे अगले छह माह में और एक ग्रेड कम किया जाएगा।

इन प्रमुख नेताओं की सुरक्षा श्रेणी घटी : मिली जानकारी के अनुसार भाजपा और कांग्रेस के नौ प्रमुख नेताओं की सुरक्षा जेड-प्लस श्रेणी से घटाकर जेड श्रेणी की गई है। इनमें छत्तीसगढ़ सरकार के कैबिनेट मंत्री केदार कश्यप, पूर्व मंत्री महेश गागड़ा, प्रदेश कांग्रेस अध्यक्ष दीपक बैज और पूर्व मंत्री कवासी लखमा के नाम शामिल हैं। इसके अलावा कर्मा परिवार को मिल रही सुरक्षा में भी कमी की गई है। इसके अलावा बस्तर क्षेत्र के सांसदों, विधायकों और पूर्व मंत्रियों की सुरक्षा व्यवस्था में भी कटौती किए जाने की जानकारी मिली है।

घटना हुई तो ....
खत्म नहीं हुआ है। आधा दर्जन से ज्यादा नक्सली अब भी मौजूद हैं और कुछ दूसरे राज्यों में पलायन कर गए हैं।

क्या होती हैं ....
अर्धसैनिक बल के जवान और एक पायलट वाहन मिलता है। वहीं मध्यम स्तर की वाई-प्लस सुरक्षा में कुल 11 सुरक्षाकर्मी होते हैं, जिसमें 2 से 4 कमांडो, स्थानीय पुलिसकर्मी और 2 व्यक्तिगत सुरक्षा अधिकारी (पीसओ) शामिल होते हैं, जबकि सबसे सामान्य वाई श्रेणी में कुल 8 सुरक्षाकर्मी होते हैं, जिसमें 1 या 2 कमांडो, स्थानीय पुलिस के जवान और सुरक्षा के लिए 1 बंदूकधारी दिया जाता है।

एयरपोर्ट में जूतों में भरकर लाया 13.44 लाख का गांजा

पुणे। पुणे एयरपोर्ट पर सीमा शुल्क विभाग के अधिकारियों ने बैंकॉक से आए एक भारतीय यात्री के जूतों की तलाशी के दौरान 381.27 ग्राम गांजा पावडर बरामद किया। इसे जूतों के तलवों में खास तरीके से छिपाया गया था। पुणे कस्टम्स की एयर इंटेलिजेंस यूनिट (एआईयू) ने 27 अक्टूबर की शाम एयर इंडिया एक्सप्रेस की उड़ान से पहुंचे यात्री को खुफिया जानकारी के आधार पर रोका। अधिकारियों को उसके स्पोर्ट्स जूते सामान्य से ज्यादा भारी लगे।



गुरुवार को फिलीपींस में हुई एडीएमएम-प्लस के रक्षा मंत्रियों की बैठक में बोले रक्षा मंत्री

राष्ट्रीयता पर ध्यान दिए बिना सुरक्षा प्रदान करता है भारत : राजनाथ

हरिभूमि न्यूज ▶▶| नई दिल्ली



रक्षा मंत्री राजनाथ सिंह ने गुरुवार को फिलीपींस के सेबू में 13वीं आसियान-प्लस के रक्षा मंत्रियों (एडीएमएम-प्लस) की एक उच्च स्तरीय बैठक को संबोधित किया। जिसमें उन्होंने पश्चिम-एशिया के साथ-साथ दुनिया के बाकी भागों में जारी युद्ध का अप्रत्यक्ष रूप से संदर्भ देते हुए कहा कि बीते कुछ वक्त से भारतीय नौसेना के जंगी युद्धपोत महत्वपूर्ण अंतरराष्ट्रीय जलमार्गों पर वाणिज्यिक जहाजों को बिना किसी भेदभाव यानी उनके ध्वज या राष्ट्रीयता पर ध्यान दिए बिना ही व्यापक सुरक्षा प्रदान करने में लगे हुए हैं। अब तक हजारों की संख्या में जहाजों को न केवल सुरक्षित मार्ग प्रदान किया गया। बल्कि खुले जलक्षेत्र में अपहरण की दर्जनों घटनाओं को भी पूरी तरह से नाकाम किया है। गौरतलब है कि इस बैठक में भाग लेने के लिए राजनाथ सिंह बीते 28 से 29 अक्टूबर तक सेबू की यात्रा पर हैं। पूर्व में उन्होंने अमेरिका, जापान सहित कई अन्य देशों के रक्षा मंत्रियों के साथ द्विपक्षीय बैठकें की हैं। जबकि एक अन्य कार्यक्रम में प्रवासी भारतीय समुदाय को संबोधित किया। रक्षा मंत्री ने चीन का नाम लिए बगैर ये स्पष्ट किया कि समुद्री क्षेत्र में कानून के शासन (यूएन के नियम), नौवहन व विमानों की उड़ान स्वतंत्रता के मामले में भारत का जोर किसी देश विशेष के खिलाफ नहीं है। बल्कि इसका एकमात्र उद्देश्य क्षेत्रीय हितधारकों के सामूहिक हितों की रक्षा करना है। व्यापारिक जहाजों की सुरक्षा की जिम्मेदारी हमारी है। दशकों से हमने अंतरराष्ट्रीय समुद्री व्यापार, अहम समुद्री संचार लाइनों की सुरक्षा सुनिश्चित की है।

पश्चिम मध्य रेल

विद्युत (सामान्य शाखा) खुली निविदा

मंडल रेल प्रबंधक (विद्युत सामान्य) पश्चिम मध्य रेलवे, जबलपुर भारत सांघ के राष्ट्रपति के लिये एवं उनकी ओर से निम्न लिखित कार्यों हेतु आवेदन निर्धारित निविदा फार्म पर खुली निविदा आमंत्रित करता है। **निविदा सूचना कमांक : निविदा सूचना क.:** जबल–एल–टी–न. 42-2025 RII दिनांक 18.10.2026, **कार्य का नाम लोकेशन सहित :** (i) CORE बिल्डिंग और (ii) GM बिल्डिंग और PREM बिल्डिंग में एयर कंडीशनिंग प्लांट की व्यवस्था। **निविदा का अनुमानित मूल्य (कीमत रूपयें में) :** Rs. 65414465.26, **निविदा फार्म की कीमत (रूपये में) :** 0.00, **कार्यालय का पता जहां टेन्डर फार्म खरीदा जा सकता है।** : वरि. मंडल विद्युत अभियंता/सामान्य/जबलपुर, **बयाना राशि रूपये:** Rs. 1308300.00, **समापन अवधि (माह/वर्ष) :** 06 माह, **निविदा जमा करने की तिथि (15.00 बजे तक) एवं समय:** 10/11/2026, **निविदा खुलने की तिथि एवं समय (15.30 बजे तक) :** 10/11/2026, निविदा सूचना की पूर्ण जानकारी रेल्वे वेब साइट https://ireps.gov.in पर उपलब्ध है पूर्ण निविदा प्रपत्र उक्त वेब साइट से डाउन लोड की जा सकती है।

(हस्ता.)
वरि. मंडल विद्युत अभियंता (सामान्य)
पश्चिम मध्य रेल, जबलपुर

स्वच्छ भारत अभियान
एक कदम स्वच्छता की ओर

पेज एक के शेष

इंद्रावती टाइगर रिजर्व में...
की योजना है। इस पहल से 133 बीट में वन्यजीवों की गतिविधियों पर नजर रखने और उनके आवागमन वाले रास्तों की पहचान करने में मदद मिलेगी। जंगल में वन्यजीव कई बार सामने आए बिना गुजर जाते हैं, लेकिन उनके पैरों के निशान उनकी मौजूदगी का अहम संकेत दे सकते हैं। इसी आधार पर पीआईपी तैयार करने की पहल को वन्यजीव निगरानी की दिशा में महत्वपूर्ण कदम माना जा रहा है। इन पैड पर दर्ज पगमार्क वन विभाग को जंगल के भीतर वन्यजीवों की गतिविधियों को समझने में मदद करेंगे। पीआईपी में वन्यजीवों के साथ-साथ शिकारियों के भी पग के निशान मिलेंगे। **संरक्षण की रणनीति मजबूत होगी :** इंद्रावती टाइगर रिजर्व बीजापुर के क्षेत्रीय निदेशक उत्तम कुमार गुप्ता ने बताया कि पगमार्क इम्प्रेशन पैड वन्यजीवों की निगरानी को अधिक व्यवस्थित बनाने की दिशा में अहम साबित हो सकता है। जंगल में दर्ज होने वाला हर निशान वन्यजीवों की गतिविधियों को समझने का एक नया संकेत देगा। हालांकि पगमार्क से मिलने वाले संकेतों का सही आंकलन और अन्य निगरानी तरीकों के साथ उनका उपयोग ही संरक्षण की रणनीति को अधिक मजबूत बनाएगा।

10 माह में 800 करोड़ ले उड़े...
के प्रस्तावित नियामकीय उपायों में वित्तीय संस्थानों के लिए 'डिजिटल अरेस्ट' या साइबर धोखाधड़ी के पीड़ितों को उचित मुआवजा देना अनिवार्य होना चाहिए। यह मुआवजा ग्राहक की गंवाई गई रकम से कम नहीं होना चाहिए, बशर्ते यह पाया जाए कि धोखाधड़ी वित्तीय संस्थान की उचित जांच-पड़ताल में नाकामी के कारण हुई। प्रधान न्यायाधीश ने कहा कि बैंकों के खिलाफ दंडात्मक प्रावधान जरूरी हैं, अन्यथा वे अपनी कार्यप्रणाली में सुधार नहीं करेंगे। उन्होंने यह सवाल भी किया कि बैंक खातों को उनकी प्रकृति और लेनदेन के तरीके के आधार पर अलग-अलग श्रेणियों में क्यों नहीं बांट सकते और संदिग्ध गतिविधियों की पहचान के लिए कृत्रिम मेधा (एआई) का इस्तेमाल क्यों नहीं कर सकते।

अगले सत्र से 10वीं के छात्र...
के अनुरूप किए गए हैं। वर्तमान में 10वीं में पढ़ रहे विद्यार्थियों पर ये बदलाव लागू नहीं होंगे। उनके लिए पुरानी विषय योजना ही जारी रहेगी। बोर्ड के अनुसार, शैक्षणिक सत्र 2027-28 में 10वीं की बोर्ड परीक्षा के लिए पांच विषय अनिवार्य होंगे। इनमें पहली भाषा (आर-1), दूसरी भाषा (आर-2), गणित, विज्ञान और सामाजिक विज्ञान शामिल हैं। इन पांच विषयों की बोर्ड परीक्षा सभी विद्यार्थियों को देनी होगी। इसके अतिरिक्त विद्यार्थी एक वैकल्पिक विषय भी चुन सकेंगे।

22 विषयों में से...
इन विषयों में सूचना प्रौद्योगिकी, एआइ, डाटा साइंस, स्वास्थ्य देखभाल, कृषि, बैंकिंग एवं बीमा, पर्यटन, खुदरा कारोबार, सुरक्षा, इलेक्ट्रानिक्स एवं हार्डवेयर और डिजाइन थिंकिंग एवं नवाचार जैसे विकल्प शामिल हैं। कौशल विकास विषय चुनने वाले विद्यार्थियों का मूल्यांकन स्कूल स्तर पर होगा। इसके लिए बोर्ड परीक्षा नहीं देनी होगी।

सफाई के मॉडल बनेंगे देश के...
तय किए गए हैं। इन मानकों पर शहरों की प्रगति की नियमित निगरानी की जाएगी, लेकिन इसके साथ ही इसके अलावा, कचरा प्रबंधन और स्वच्छता पर होने वाले खर्च की भरपाई के लिए यूजर चार्ज वसूली बढ़ाने का लक्ष्य रखा गया है। नगरीय प्रशासन एवं विकास विभाग ने 28 अक्टूबर को जारी निर्देशों में रायपुर और बिलासपुर में कार्यक्रम के क्रियान्वयन के लिए समयबद्ध कार्रवाई करने को कहा है। इसके तहत दोनों शहरों में सात दिन के भीतर प्रगति-50 दल का गठन करना होगा। इसके बाद 15 दिन में सफाई, ठोस अपशिष्ट प्रबंधन, शौचालय और अनुपचारित जल प्रबंधन की मौजूदा स्थिति का वार्डवार आकलन किया जाएगा। 30 दिन के भीतर प्रत्येक मानक के लिए लक्ष्य, जिम्मेदार अधिकारी, समय-सीमा और वित्तीय स्रोत तय करते हुए विस्तृत कार्ययोजना तैयार करनी होगी।

छह महीने में घर-घर कचरा संग्रहण...
चरणबद्ध तरीके से बेहतर करना होगा। पहले छह महीने में स्रोत पर कचरा पृथक्करण का लक्ष्य 50 प्रतिशत रखा गया है। छह से 12 महीने की अवधि में इसे 75 प्रतिशत से अधिक और 12 से 24 महीने में 90 प्रतिशत से अधिक तक पहुंचाने का लक्ष्य है।

राज्य के कर्मचारियों और...
जाएगी। राज्य सरकार के इस फैसले से प्रदेश के लगभग 3.85 लाख शासकीय कर्मचारियों और 1.50 लाख पेंशनरों को लाभ मिलेगा। महंगाई भत्ते और महंगाई राहत में बढ़ोतरी से कर्मचारियों और पेंशनरों को बढ़ती महंगाई के बीच आर्थिक राहत मिलेगी। साथ ही दीपावली के त्योहार पर उनके परिवारों की खुशियों में भी इजाफा होगा। सरकार के इस निर्णय से राज्य के खजाने पर लगभग 36 करोड़ रुपए प्रतिमाह का अतिरिक्त वित्तीय भार आएगा। वहीं सालाना आधार पर करीब 432 करोड़ रुपए का अतिरिक्त व्यय होगा। मुख्यमंत्री विष्णु देव साय ने कहा कि उनकी सरकार शासकीय कर्मचारियों और पेंशनरों के हितों के प्रति संवेदनशील है। दीपावली से पहले लिया गया यह निर्णय उन्हें आर्थिक राहत देने की दिशा में महत्वपूर्ण कदम है। उन्होंने कहा कि महंगाई भत्ता और महंगाई राहत में वृद्धि से कर्मचारियों एवं पेंशनरों को राहत मिलेगी और उनके परिवारों में त्योहार का उल्लास बढ़ेगा।

लंबित मामलों के तीव्र निपटान में जुटा डीआरडीओ, शुरू किया विशेष अभियान

हरिभूमि न्यूज ▶▶| नई दिल्ली

रक्षा अनुसंधान एवं विकास संगठन (डीआरडीओ) ने देशभर में मौजूद अपने सभी मुख्यालयों, प्रयोगशालाओं और प्रतिष्ठानों में लंबित पड़े हुए मामलों के जल्द निपटारे के लिए एक विशेष अभियान (एससीडीपीएम 6.0) की शुरुआत की है। जिसका मकसद बिना किसी अंतिम निर्णय वाले लंबित पड़े मामलों की संख्या में कटौती करने, लोक शिकायत निवारण में तेजी लाने, जरूरी रिकॉर्ड के डिजिटलीकरण, स्वच्छता में सुधार और कार्यस्थल को अनुकूलित बनाना है।

यूं होता अभियान का क्रियान्वयन
रक्षा मंत्रालय ने बताया कि लंबित मामलों में लोक शिकायतें, संसदीय आश्वासन और अंतर-मंत्रालयी संदर्भों को मुख्य रूप से शामिल किया गया है। संगठन ने दावा किया कि उसने इस बाबत तय किए गए लक्ष्य को करीब-करीब 100% तक प्राप्त कर लिया है। छंटाई के लिए तय की गई 20 हजार फाइलों का निपटारा किया जा रहा है। कटे हुए कागजों को रीसाइक्लिंग के लिए खादी-ग्रामोद्योग आयोग को भेजा गया है। इसके अलावा प्रशासनिक पारदर्शिता बढ़ाने के लिए लगभग 5 लाख ऐतिहासिक पृष्ठों, अभिलेखों का डिजिटलीकरण भी किया गया है।

कार्यालय नगर पालिका परिषद् गंजबासौदा
जिला विदिशा (म.प्र.)
नगर पालिका भवन, पुराना मेला ग्राउण्ड, शा. राजीव गांधी जनचिकित्सालय के पीछे, वार्ड क्र 15 गंजबासौदा
Email_cmoganjbasoda@mpurban.gov.in ☎ 07594-221104

ई-निविदा आमंत्रण सूचना

क्र/SWM/2026/ गंजबासौदा दिनांक .....

नगर पालिका परिषद् गंजबासौदा द्वारा निम्न कार्य हेतु ई-निविदा का आमंत्रण किया गया है जिसका विवरण निम्नानुसार है -

ई-निविदा क्र.	कार्य का विवरण	कार्य की अनुमानित लागत	अमानत राशि	ई-निविदा प्रपत्र का मूल्य	ई-निविदा क्रय अंतिम दिनांक
2026_UAD_545656_1	SELECTION OF AN AGENCY NON-PROFIT ORGANIZATION FOR PROVIDING END-TO-END MANAGEMENT OF SOLID WASTE IN NAGAR PALIKA PARISHAD GANJBASODA	8835490.00	66300.00	10000.00	16.11.2026

निविदा प्रपत्र क्रय, डाउनलोड, करने एवं निविदा से संबंधित समस्त शर्तें एवं जानकारी mptenders.gov.in से एवं नगर पालिका परिषद् गंजबासौदा की स्वास्थ्य शाखा से प्राप्त की जा सकती हैं। इसके बाद किसी प्रकार का संशोधन होने पर बेवसाईट पर या कार्यालय से जानकारी प्राप्त होगी संशोधन का प्रकाशन समाचार पत्र में नहीं किया जावेगा।

मुख्य नगर पालिका अधिकारी
नगर पालिका परिषद गंजबासौदा

भोरमदेव सहकारी शक्कर उत्पादक कारखाना मर्यादित कवर्धा

सी मोलासिस विक्रय हेतु ई-निविदा आमंत्रण सूचना

भोरमदेव सहकारी शक्कर उत्पादक कारखाना मर्यादित कवर्धा द्वारा उत्पादन वर्ष 2026-27 में उत्पादित होने वाले मोलासिस में से 2000 मे.टन सी मोलासिस के विक्रय हेतु कारखाने कार्यालय में दिनांक 30/10/26 से 06/11/26 को दोपहर 12:00 बजे तक ई-निविदा पोर्टल (https://eproc.cgstate.gov.in) पर आमंत्रित की जाती है। ई-निविदा में मोलासिस क्रय हेतु न्यूनतम मात्रा लगभग 1000 मे.टन होगी, इससे कम मात्रा हेतु निविदा अस्वीकार की जायेगी। प्राप्त ई-निविदा को दिनांक 06/11/2026 को दोपहर 12:00 बजे पश्चात खोला जायेगा, जिसमें निविदाकार / प्रतिनिधि उपस्थित रह सकते है। निविदा प्रपत्र के साथ क्रय हेतु प्रस्तावित मोलासिस के विक्रय मूल्य का 10% ई.एम.डी. राशि केवल आर.टी.जी.एस./बैंक ट्रांसफर के माध्यम से 'भोरमदेव सहकारी शक्कर उत्पादक कारखाना मर्या. कवर्धा' के नाम एकाउन्ट नम्बर 19012191000743 पंजाब नेशनल बैंक कवर्धा शाखा आई.एफ.एस.सी कोड PUNB0208520 में जमा करना अनिवार्य होगा। निविदाकार को निविदा संबंधी वांछित दस्तावेज ई-टेंडर वेबसाइट https://eproc.cgstate.gov.in में अपलोड करना अनिवार्य है। विस्तृत जानकारी कारखाना कार्यालय वेबसाइट www.Bssuk.co.in , एवं मो. नं. 9179197556, 8305143251 से प्राप्त की जा सकती है।

महाप्रबंधक

कार्यालय नगर पालिका परिषद बेमेतरा, जिला-बेमेतरा (छ.ग.)

क्र./2328/न.पा./ लो.नि.वि./2026-27 बेमेतरा दिनांक 29/10/2026

ई -प्रोक्योरमेन्ट निविदा सूचना

एतद् द्वारा नगर पालिका परिषद बेमेतरा क्षेत्रान्तर्गत निम्नलिखित निर्माण कार्य हेतु सक्षम श्रेणी में पंजीकृत ठेकेदारों ऑनलाईन निविदा आमंत्रित की जाती है।

टेंडर क्रं.	कार्य का नाम	लागत राशि (लाख रू.)	निविदा दर खोलने की तिथि
203003	वार्ड क्र. 01 में (06 सीटर) अकांक्षी शौचालय निर्माण कार्य	14.42	20.11.2026
203002	वार्ड क्र. 20 में (10 सीटर) अकांक्षी शौचालय निर्माण कार्य	22.98	20.11.2026
202991	वार्ड क्र. 02 में पिकरी मुक्तिधाम का रिनोवेशन कार्य।	41.85	20.11.2026

टीप :- उपरोक्त निर्माण कार्यों की निविदा की सामान्य शर्तें धरोहर राशि विस्तृत निविदा विज्ञप्ति निविदा दस्तावेज व अन्य जानकारी ई प्रोक्योरमेंट वेब पोर्टल www.eproc.cgstate.gov.in पर तथा विभागीय वेबसाईट http://uad.cg.gov.in पर डाउनलोड की जा सकती है। निविदा में संशोधन विभाग के वेबसाईट में प्रसारित किया जावेगा। पृथक से प्रकाशित नही कराया जावेगा।

मुख्य नगर पालिका अधिकारी
नगर पालिका परिषद, बेमेतरा

छत्तीसगढ़ राज्य विद्युत वितरण कम्पनी मर्यादित
(छत्तीसगढ़ शासन का एक उपक्रम) (छ. रा. वि. मं. की उत्तरदायी कम्पनी)
कार्यालय - कार्यपालन अभियंता (सं/ सं) संभाग साजा,
CIN UF0A08CTT2003SGC015822 Email ID : EEOnM.Saja@cspc.co.in PH NO. 07825-202150

क्रमांक 37-42 / सामान्य / विज्ञा. / 3073 साजा, दिनांक 29/10/2026

// विद्युत अवरोध सूचना //

समस्त सम्मानीय विद्युत उपभोक्ताओं को सूचित किया जाता है, कि दीवाली पर्व से पहले लाईनो की उचित रखरखाव एवं मेंटनेंस कार्य हेतु निम्नानुसार दर्शाये गये क्षेत्र में विद्युत अवरोध रहेगी। जो कि निम्नांकित है -

क्र.	दिनांक	दिन	उपकेन्द्र का नाम	फिडर का नाम	प्रभावित ग्राम	समयावधि
1	30.10.2026	शुक्रवार	33/11 के. व्ही. सबस्टेशन पिरदा	11 के.व्ही. पिरदा बस्ती	गब्दा, पिरदा, कुम्ही	प्रातः 08 बजे से शाम 04 बजे तक
2	30.10.2026	शुक्रवार	33/11 के.व्ही. बेरला	11 के.व्ही. बेरला टाउन फीडर	बेरला	प्रातः 08 बजे से शाम 04 बजे तक
3	30.10.2026	शुक्रवार	33/11 के.व्ही. थानखम्हरिया	11 के.व्ही. धरमगढ़ बस्ती फीडर	उमरावनगर, कोपेडबरी, गातापार, कुरदा,	प्रातः 08 बजे से शाम 04 बजे तक
4	30.10.2026	शुक्रवार	33/11 के.व्ही. सरदा	11 के.व्ही. सरदा बस्ती	सरदा, भटगांव,, बावनलाख	प्रातः 08 बजे से शाम 04 बजे तक
5	30.10.2026	शुक्रवार	बारगांव	11 के.व्ही. बारगांव बस्ती	बारगांव मटिया कोसपातर बलौदीकला	प्रातः 08 बजे से शाम 04 बजे तक
6	30.10.2026	शुक्रवार	33/11 के.व्ही. मोहगांव	33/11 के.व्ही. अतरझोला बस्ती	फीडर में आने वाले समस्त ग्राम	प्रातः 08 बजे से शाम 04 बजे तक
7	30.10.2026	शुक्रवार	33/11 के.व्ही. देवकर	33 के.व्ही. परपोड़ी फीडर	वेकेंटरामा पोल्ट्रीफार्म, दालमिल	प्रातः 08 बजे से शाम 04 बजे तक
8	30.10.2026	शुक्रवार	33/11 के.व्ही. उपकेन्द्र बोरतरा	11 के.व्ही. बोरतरा बस्ती	बोरतरा, मुंगलाटोला, भरदालोधी, सोनपुरी, कुटरू, मासुलगोदी, तुमडीपार, कोगियाखुर्द	प्रातः 08 बजे से शाम 04 बजे तक
9	30.10.2026	शुक्रवार	33/11 के.व्ही. सबस्टेशन देवरबीजा	11 के.व्ही. बोरतरा बीजा	भैसामुड़ा महीदही घोटवानी तेंदुभाटा केशतरा खामडीह रेंगा बोड	प्रातः 08 बजे से शाम 04 बजे तक
10	31.10.2026	शनिवार	33/11 के.व्ही. सबस्टेशन पिरदा	11 के.व्ही. भिंभौरी टाउन	भिंभौरी टाउन	प्रातः 08 बजे से शाम 04 बजे तक
11	31.10.2026	शनिवार	33/11 के.व्ही. उपकेन्द्र परपोड़ी	11 के.व्ही. परपोडी टाउन फीडर	धौंराभांठा, परपोडी,दनिया, पथरीकला, पथरीखुर्द	प्रातः 08 बजे से शाम 04 बजे तक
12	31.10.2026	शनिवार	33/11 के.व्ही. सोढ़	11 के.व्ही. सोढ़ बस्ती फीडर	सोढ़	प्रातः 08 बजे से शाम 04 बजे तक
13	31.10.2026	शनिवार	33/11 के.व्ही. थानखम्हरिया	11 के.व्ही. उमरावनगर बस्ती	कुरदा, टिपनी, गोपालपुर, बनरांका	प्रातः 08 बजे से शाम 04 बजे तक
14	31.10.2026	शनिवार	33/11 के.व्ही. सरदा	11 के.व्ही. देवरी बस्ती	देवरी, जामगांव, सिंगदेही, आंदु, अतरगढी, बुढाजौग	प्रातः 08 बजे से शाम 04 बजे तक
15	31.10.2026	शनिवार	देवकर	33/11 के.व्ही. देवकर टाउन	देवकर	प्रातः 08 बजे से शाम 04 बजे तक
16	31.10.2026	शनिवार	33/11 के.व्ही. मोहगांव	33/11 के.व्ही. महुआभाठा बस्ती	मौहाभाठा	प्रातः 08 बजे से शाम 04 बजे तक
17	31.10.2026	शनिवार	33/11 के.व्ही. सबस्टेशन देवरबीजा	11 के.व्ही. देवरबीजा बस्ती	सिरसा सिंघौरी केशडबरी	प्रातः 08 बजे से शाम 04 बजे तक
18	01.11.2026	रविवार	33/11 के.व्ही. साजा	33/11 के.व्ही. साजा टाउन	साजा शहर	प्रातः 08 बजे से शाम 04 बजे तक

टीप :- विद्युत देयक का भुगतान समय पर करें।
विद्युत चोरी दंडनीय अपराध है। समय एवं तिथि में आवश्यकतानुसार परिवर्तन किया जा सकता है।

कार्यपालन अभियंता
(सं./सं.) संभाग, छ.रा.वि.वित.कं.मर्या., साजा

राशिफल

मेष मन में नकारात्मक विचारों का प्रभाव हो सकता है। बातचीत में सन्तुलित रहें। भवन की साज-सज्जा पर खर्च बढ़ेंगे। अचानक धन प्राप्ति के योग बन रहे हैं।

वृष मीठे खानपान में रुचि बढ़ सकती है। मन परेशान हो सकता है। नौकरी में कार्यक्षेत्र में परिवर्तन हो सकता है। माता के स्वास्थ्य का ध्यान रखें।

मिथुन परिश्रम भी अधिक रहेगा। सेहत का ध्यान रखें। कुटुम्ब-परिवार में धार्मिक कार्य होंगे। जीवनसाथी से वैचारिक मतभेद हो सकते हैं।

कर्क शैक्षिक कार्यों के सुखद परिणाम मिलेंगे। नौकरी में तरक्की के अवसर मिल सकते हैं। वस्त्र उपहार में मिल सकते हैं। आत्मविश्वास में वृद्धि होगी।

सिंह मन में उतार-चढ़ाव रहेंगे। सन्तान के स्वास्थ्य का ध्यान रखें। शैक्षिक कार्यों पर ध्यान दें। व्यवधान आ सकते हैं। नौकरी में तरक्की के मार्ग प्रशस्त होंगे।

कन्या भागदौड़ अधिक रहेगी। आय में वृद्धि होगी। परिवार का साथ मिलेगा। नौकरी में कार्यक्षेत्र में वृद्धि हो सकती है। क्रोध के अतिरेक से बचें।

तुला व्यर्थ के क्रोध से बचें। कारोबार में परिवर्तन के अवसर मिल सकते हैं। पिता से धन की प्राप्ति हो सकती है। कारोबार में वृद्धि होगी।

वृश्चिक कार्यक्षेत्र में वृद्धि होगी। आय भी बढ़ेगी। सेहत का ध्यान रखें। आत्मसंयत रहें। धैर्यशीलता बनाये रखने के प्रयास करें। कारोबार में फायदा होगा।

धनु शैक्षिक कार्यों के सुखद परिणाम मिलेंगे। उच्च शिक्षा के लिए विदेश भी जा सकते हैं। परिवार में धार्मिक कार्य होंगे। खर्च बढ़ेंगे। भाइयों का सहयोग मिलेगा।

मकर लेखनादि-बौद्धिक कार्यों में मान-सम्मान की प्राप्ति हो सकती है। आय में वृद्धि होगी। नौकरी में परिवर्तन के योग बन रहे हैं। परिश्रम की अधिकता रहेगी।

कुंभ क्रोध के अतिरेक से बचें। नौकरी में अफसरों का सहयोग मिलेगा, परन्तु स्थान परिवर्तन के योग बन रहे हैं। वाहन की प्राप्ति हो सकती है। यात्रा खर्च बढ़ेंगे।

मीन परिवार में सुख-शान्ति रहेगी। नौकरी में तरक्की के अवसर मिल सकते हैं। स्वभाव में चिड़चिड़ापन हो सकता है। मान-सम्मान में वृद्धि होगी।

ट्रंप पर लगाम लगाने का आखिरी मौकाः ओबामा

वाशिंगटन। अमेरिका के पूर्व राष्ट्रपति बराक ओबामा ने 'उम्मीद और बदलाव' का अपना लगभग दो दशक पुराना संदेश दोहराते हुए मतदाताओं से आग्रह किया कि वे 'गैर-गंभीर' राष्ट्रपति डोनाल्ड ट्रंप और रिपब्लिकन पार्टी पर लगाम लगाने के अपने आखिरी और सबसे बेहतरीन मौके का इस्तेमाल करें। पूर्व राष्ट्रपति ने बुधवार शाम अटलांटा में एक रैली को संबोधित करते हुए कहा कि उन्हें पहले से ही महसूस हो रहा है कि 'बदलाव की हवा चल रही है' और लोग 'कुछ नया पाने के लिए बेहद उत्सुक हैं।' उन्होंने डिस्कवरी सेंटर में जमा हुए हजारों डेमोक्रेटिक समर्थकों से कहा, 'ये लोग गंभीर नहीं हैं। और इनकी इसी गैर-गंभीरता की कीमत हम सभी चुका रहे हैं।' उनके 45 मिनट के भाषण के दौरान वहां मौजूद समर्थक लगातार उनका उत्साह बढ़ाते रहे।

शब्द पहेली - 6393

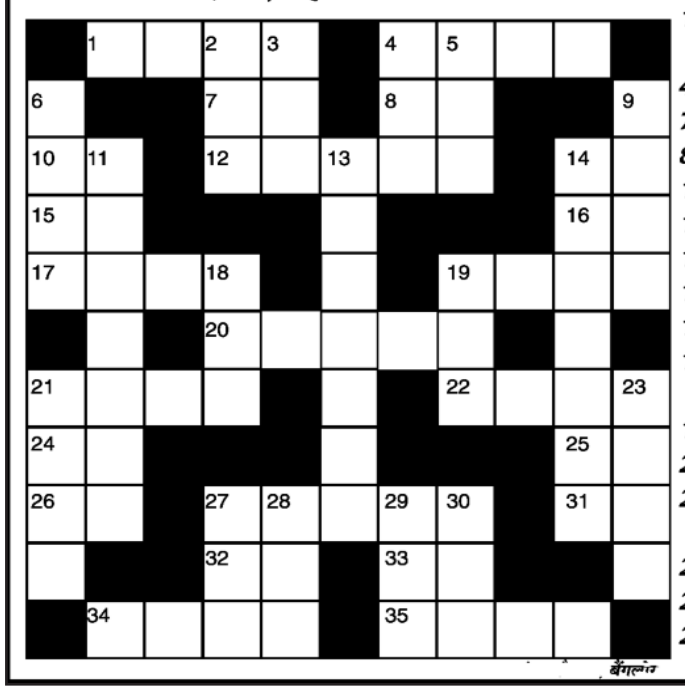

बाएँ से दाए-
1. एक असुर जिसे शिव ने वरदान दिया था -4
4. दान देने वाला-4
7. सवारी गाड़ी-2
8. संख्या, रत्न-2
10. जाप, मंत्र पाठ-2
12. आक्रमणकारी-5
14. अपशिष्ट पदार्थ-2
15. दिन, प्रहार-2
16. भीगा हुआ-2
17. शिशु, पैदा हुआ बच्चा-4
19. कीमती-4
20. आलसी, निष्ठाहीन-5
21. जिसे दीक्षा नहीं दी गई हो-5
22. गारंटी, मुचलका-4
24. रिश्तेदार-2
25. शेर, नाहर-2
26. पिटाई, चोट-2
27. निम्नता, न्यूनता-5
31. परिणाम, निष्कर्ष-2
32. महेंद्रसिंह धोनी को इस नाम से भी जानते हैं-2
33. मूल, कंद-2
34. उदाहरणार्थ-4
35. पितृपक्ष-4

ऊपर से नीचे
2. सवेरा, भोर-3
3. सांभर जैसा आहार -3
4. दैत्य, असुर-3
5. शहर-3
6. तरुण, जवान-4
9. एक महीन व कीमती कपड़ा-4
11. ईश्वर, रब-7
13. डांट, फटकार, भर्त्सना -3,4
14. भारत के पुर्व प्रधानमंत्री-5,2
18. अधीन-3
19. निवेदन, प्रार्थना-3
21. असमतल-4
23. धमाका, सनसनी-4
27. करिश्मा-3
28. बारीक-3
29. कपड़े धोनेवाला-3
30. पिटाई करना, भांपना-3

शब्द पहेली - 6392 का हल

र	प	ट	ना		ज		अ	प	रा	ध
	ल		म		ना	वि	क		ल	ड़
ह			ज	ल	न	

तेज लहरों के बीच पलटी नाव, वाटर एम्बुलेंस से मछुआरे का रेस्क्यू

धमतरी। गंगरेल जलाशय में अचानक बदले मौसम और तेज लहरों के बीच संकट में फंसे एक मछुआरे के लिए गंगरेल ब्लू एडवेंचर स्पोर्ट्स एसोसिएशन छग की टीम मददगार साबित हुई। टीम ने तत्परता दिखाते हुए ग्राम बरारी निवासी बबलू निषाद को सुरक्षित उनके गांव पहुंचाया। संकट की इस घड़ी में टीम की सक्रियता, स्थानीय लोगों की सूचना और जिला प्रशासन के सहयोग से एक संभावित हादसे को गंभीर परिणामों में बदलने से बचाने में मदद मिली। प्राप्त जानकारी के अनुसार ग्राम बरारी निवासी बबलू निषाद पेशे से मछुआरे हैं। बीते दिनों वे लकड़ी चुनने के लिए नाव से ठेमली आइलैंड गए थे। इसी दौरान मौसम में बदलाव और हवा की गति बढ़ने से जलाशय में लहरें तेज हो गईं। परिस्थितियां प्रतिकूल होते देख उन्हें नाव पलटने का अंदेशा हुआ। उन्होंने अपने परिवार से संपर्क कर स्थिति की जानकारी दी, लेकिन इसी बीच नाव अनियंत्रित होकर पलट गई।

गंगरेल में संकट के बीच मददगार बनी ब्लू एडवेंचर स्पोर्ट्स एसोसिएशन की टीम

मुश्किल परिस्थितियों में भी नहीं हारी हिम्मत

मुश्किल परिस्थितियों में भी बबलू ने हिम्मत नहीं हारी। उन्होंने लगभग 100 मीटर तक तैरकर दूसरे टापू पर पहुंचकर आश्रय लिया। अंधेरा होने के कारण जंगल में रास्ता तलाशना भी उनके लिए चुनौतीपूर्ण हो गया। उधर परिवार के सदस्य और ग्रामीण उनकी सुरक्षा को लेकर चिंतित थे। उनके द्वारा दी गई सूचना के बाद गंगरेल ब्लू एडवेंचर स्पोर्ट्स एसोसिएशन छग की टीम सक्रिय हुई।



मरीज को खाट पर 2 किमी पैदल ले गए, अस्पताल पहुंचने से पहले मौत

हरिभूमि न्यूज ▶▶| जनकपुर

जिले के मनेंद्रगढ़ विकासखंड की ग्राम पंचायत पाराडोल के आश्रित ग्राम बोड़ेबहरा से स्वास्थ्य सुविधाओं और ग्रामीण सड़क संपर्क की स्थिति को उजागर करने वाला एक दर्दनाक मामला सामने आया है। बीमार महिला को अस्पताल पहुंचाने के लिए परिजनों को खाट का सहारा लेना पड़ा। वे महिला को खाट पर लिटाकर करीब दो किलोमीटर तक पैदल चले और दुर्गम रास्तों से होते हुए मुख्य सड़क तक पहुंचे। इसके बाद निजी वाहन से महिला को अस्पताल ले जाने की व्यवस्था की गई, लेकिन अस्पताल पहुंचने से पहले ही महिला की मौत हो गई। जानकारी के अनुसार, बोड़ेबहरा में महिला की तबीयत बिगड़ने पर उसे तत्काल उपचार के लिए ले जाने की जरूरत थी।

बोड़ेबहरा में सड़क के अभाव ने बढ़ाई ग्रामीणों की मुश्किलें



गांव तक सुगम सड़क मार्ग उपलब्ध नहीं होने पर परिजनों ने महिला को खाट पर लिटाया और उसे लेकर पैदल ही मुख्य सड़क की ओर लेकर निकल पड़े। पगडंडियों और दुर्गम रास्तों से होते हुए करीब दो किलोमीटर का सफर तय करने के बाद वे मुख्य सड़क तक पहुंचे। वहां से निजी वाहन से महिला को अस्पताल ले जाने का प्रयास किया गया, लेकिन उसे बचाया नहीं जा सका। बोड़ेबहरा की घटना केवल एक परिवार की पीड़ा तक सीमित नहीं है। यह उन ग्रामीणों की समस्याओं की ओर भी ध्यान खींचती है, जिन्हें आज भी आवागमन सुविधा के लिए जूझना पड़ता है।

बस स्टैंड में खड़ी कार से हेरोइन, देशी पिस्टल बरामद

बालोद। एएनटीएफ बालोद पुलिस द्वारा बड़ी कार्रवाई करते हुए नया बस स्टैंड बालोद के पीछे खड़ी टाटा हेक्सा कार क्रमांक सीजी 17 केएम 4455 से हेरोइन (चिट्टा) एवं देशी पिस्टल बरामद किया गया है। आरोपी के कब्जे से लगभग 6.40 ग्राम हेरोइन (चिट्टा) एवं देशी पिस्टल जब्त किया गया। मोबाइल फोन एवं टाटा हेक्सा कार सहित कुल 11,83,000 की सामग्री जब्त किया गया। आरोपी दल्लीराजहरा निवासी लीनेश बंसोड़ उर्फ बाड़ पिता सुनील बंसोड़ 25 वर्ष को एनडीपीएस एक्ट की धारा 22(ख) एवं आर्म्स एक्ट की धारा 25 के तहत अपराध पंजीबद्ध कर गिरफ्तार किया। 28 अक्टूबर की रात्रि पुलिस ने को मुखबिर से सूचना प्राप्त हुई कि नया बस स्टैंड बालोद के पीछे सफेद रंग की टाटा हेक्सा कार में चालक की सीट पर बैठा व्यक्ति हेरोइन (चिट्टा) एवं देशी पिस्टल रखे हुए हैं।

मशीन में हाथ फंसने से मजदूर की मौत जांच में जुटी पुलिस

राजनांदगांव। शहर के बीच संचालित एक गुटखा फैक्ट्री में हुए हादसे में 35 वर्षीय मजदूर की मौत का मामला सामने आया है। घटना सोमवार शाम की बताई जा रही है। बताया जा रहा है कि फैक्ट्री में काम करने के दौरान मजदूर का हाथ मशीन में फंस गया था, जिसे गंभीर हालत में मेडिकल कॉलेज अस्पताल पहुंचाया गया था, जहां इलाज से पहले ही उसकी मौत हो गई। घटना के बाद फैक्ट्री के अन्य मजदूरों की सुरक्षा पर व्यवस्था पर भी सवाल खड़े हो रहे हैं। शहर के कोतवाली थाना क्षेत्र अंतर्गत राम दरबार चौक के समीप संचालित पान पराग गुटखा फैक्ट्री में हुए हादसे के दौरान मृत 35 वर्षीय मजदूर राजमनी पिता अजय प्रसाद नालंदा जिला बिहार का निवासी बताया जा रहा है। हादसे के बाद फैक्ट्री के अन्य मजदूर ही उसे अस्पताल लेकर पहुंचे थे।

संविदा शिक्षक भर्ती विज्ञापन को चुनौती देने वाली याचिका खारिज

बिलासपुर। स्वामी आत्मानंद उत्कृष्ट अंग्रेजी माध्यम विद्यालयों सेजेस में 1812 संविदा पदों पर भर्ती के लिए डीपीआई द्वारा जारी विज्ञापन को चुनौती देते हुए आधा दर्जन से ज्यादा अभ्यर्थियों ने हाईकोर्ट में याचिका दायर की थी। मामले की सुनवाई जस्टिस बीडी गुरु के सिंगलबेंच में हुई और सुनवाई बाद कोर्ट ने यह कहते हुए याचिका खारिज कर दिया कि उपर्युक्त कानूनी स्थिति और विज्ञापित पदों की प्रकृति को ध्यान में रखते हुए विज्ञापन में हस्तक्षेप करने का कोई पर्याप्त आधार नहीं मिलता । याचिकाकर्ताओं ने स्वामी आत्मानंद उत्कृष्ट अंग्रेजी माध्यम विद्यालयों सेजेस में 1812 संविदा पदों की भर्ती के लिए डीपीआई द्वारा 29 सितंबर 2026 को जारी विज्ञापन को चुनौती दी थी।

कार्यालय, नगर पंचायत सरिया, जिला-सारंगढ़-बिलाईगढ़ (छ.ग.)

E-mail- cmonpsariya@gmail.com

क्रमांक 1262/ लो.नि.वि./ न.पं./ 2026-27 सरिया, दिनांक 28/10/2026

// ई-निविदा आमंत्रण सूचना //

एकीकृत पंजीयन प्रणाली अंतर्गत सक्षम श्रेणी में पंजीकृत ठेकेदारों से निम्नलिखित कार्य हेतु ऑनलाईन (Online) निविदा आमंत्रित की जाती है।

क्र.	सिस्टम टेंडर क्र.	कार्य का विवरण	लागत राशि रू. लाख में)	निविदा ऑनलाईन सबमिट करने की अंतिम तिथि
1	202956	Construction & Beautification Work Of Rama Talab At Nagar Panchayat Sariya	180.20 (Sor item 166.99 lacs and Non Sor item 13.21 lacs)	18-11-2026 05:30 PM

उपरोक्त कार्य की निविदा की सामान्य शर्तें, धरोहर राशि, विस्तृत निविदा विज्ञप्ति निविदा दस्तावेज व अन्य जानकारी ई-प्रोक्योरमेंट वेब पोर्टल http//eproc.cgstate.gov.in अथवा विभागीय वेबसाईट https://www.uad.cg.gov.in से डाउनलोड की जा सकती है एवं कार्यालयीन अवधि में कार्यालय आकर जानकारी प्राप्त की जा सकती है।

मुख्य नगर पालिका अधिकारी
नगर पंचायत सरिया,
जिला-सारंगढ़-बिलाईगढ़ (छ.ग.)

छत्तीसगढ़ स्टेट पावर ट्रांसमिशन कंपनी लिमिटेड, रायपुर

कार्यालय कार्यपालक निदेशक (वित्त) (दूरभाष – 0771-2574362, 0771-2576565)

क्र.06-01 / ED(Fin.)/Estt./TR-68 / 1304 रायपुर, दिनांक 23.10.2026

निविदा आमंत्रण सूचना

1. छत्तीसगढ़ स्टेट पावर ट्रांसमिशन कंपनी लिमिटेड रायपुर स्थित (वित्त) कार्यालय के निविदा क्र. 06-01 / ED(Fin.)/Estt./TR-68 / 1304 दिनांक 23.10.2026 के तहत 44 कम्प्युटर ऑपरेटर, 01 अंग्रेजी स्टेनो टायपिस्ट एवं 07 भृत्य बारह माह की अवधि हेतु प्रदाय करने के लिए पात्र ठेकेदारों से मुहरबंद निविदाएं E-Bidding के माध्यम से आमंत्रित की जाती है। निविदा क्रय करने की अंतिम तिथि 19.11.2026 समय 17.30 बजे तक एवं निविदा जमा करने की अंतिम तिथि 20.11.2026 समय 12.00 बजे निर्धारित की गई है।
2. निविदा के संबंध में अन्य जानकारी के लिए कंपनी के वेबसाईट www.cspc.co.in/CSPTCL/Tender Notice/Finance Office में भी देखी जा सकती हैं।

उप महाप्रबंधक (स्थापना)
कार्या. कार्यपालक निदेशक(वित्त)
छ.ग.स्टे.पॉ.ट्रांस.कं.लिमि., रायपुर

स्वहित एवं राष्ट्रहित में ऊर्जा बचायें

शहीद महेन्द्र कर्मा विश्वविद्यालय, बस्तर
धरमपुरा-2, जगदलपुर, जिला- बस्तर

क्रमांक/250/भण्डार- दीक्षांत / श.म.क.वि.वि./2026-27, जगदलपुर, दिनांक 28/10/2026

// द्वितीय निविदा विज्ञापन सूचना //

शहीद महेन्द्र कर्मा विश्वविद्यालय, बस्तर, जगदलपुर में पंचम दीक्षांत समारोह हेतु गोल्ड मेडल निर्माण हेतु निविदा स्पीड पोस्ट, रजिस्टर्ड डाक या पी. एण्ड टी. अधिकृत कोरियर से दिनांक 07/11/2026 के सांय 5.00 बजे तक आमंत्रित की जाती है। जिसे दिनांक 09/11/2026 को पूर्वान्ह 12.00 बजे से खोला जायेगा । निविदा के विस्तृत विज्ञापन, शर्तें, योग्यता, प्रपत्र, धरोहर राशि इत्यादि के संबंध में विस्तृत जानकारी विश्वविद्यालय का वेबसाईट www.smkvbastar.ac.in से अवलोकन करें ।

Registrar
Shaheed Mahendra Karma Vishwavidhyalaya Bastar
Jagdalpur, Distt.- Bastar, C.G.

S-49628/1

Chhattisgarh InfoTech Promotion Society(CHiPS)
2nd Floor SDC Building, Civil Lines, Raipur, Chhattisgarh 492001 Phone: 0771-4014158,
Fax: 0771-4014158, E-mail: ceochips@nic.in

TENDER NOTICE

No. 994 RAIPUR, DATED 28/10/2026

Chhattisgarh Infotech Promotion Society (CHiPS), under Department of Information Technology, CG invites technical and financial proposal from reputed Bidders for **"Supply of Interactive Panels and Professional Large Format Displays (PLFDs) with 3 Years of onsite warranty (2nd Call)".**

Gem Tender Reference no- GEM/2026/B/8205090

The document can be downloaded from www.gem.gov.in

S-49625/4 CEO, CHiPS

पूर्वोत्तर आयुर्वेद एवं होम्योपैथी संस्थान
NORTH EASTERN INSTITUTE OF AYURVEDA & HOMOEOPATHY
(An Autonomous Institute under the Ministry of Ayush, Govt. of India)
Mawdiangdiang, Shillong, Meghalaya - 793018

Advt. No. EST-13017/1/2024- Administrative Division / H-2999 Date: 28/10/2026

रिक्ति सूचना / VACANCY NOTICE

पूर्वोत्तर आयुर्वेद एवं होम्योपैथी संस्थान (पू.आ.हो.सं.), शिलांग द्वारा पूर्णतः संविदा के आधार पर जैव- सांख्यिकीविद् (बायोस्टैटिस्टिशियन), आवासीय चिकित्सा अधिकारी (आयुर्वेद) तथा परामर्शदाता (फार्मेसी) के पद हेतु आवेदन आमंत्रित किए जा रहे हैं।

North Eastern Institute of Ayurveda & Homoeopathy (NEIAH), Shillong is inviting applications for the post of Biostatistician, Residential Medical Officer (Ayurveda) and Consultant (Pharmacy) purely on Contract Basis.

अधिक जानकारी के लिए इच्छुक उम्मीदवार संस्थान की वेबसाइट www.neiah.nic.in / www.neiahshillong.in देख सकते हैं।

For details, interested candidates may visit the Institute website namely www.neiah.nic.in / www.neiahshillong.in

Sd/- Director
NEIAH, Shillong

CBC- 17217/11/0009/2627

CHHATTISGARH STATE RENEWABLE ENERGY DEVELOPMENT AGENCY
(Dept. of Energy, Govt. of Chhattisgarh)
VIP Road (Airport Road), Near Energy Education Park, Raipur (C.G.)
Tel.: 94062-10918 E-mail: credatendercell@gmail.com Web: www.creda.co.in

NIT Ref. No. 10027/ CREDA/MSV-BMT/SS/2026-27 Date: 28.10.2026

NOTICE INVITING TENDER

CREDA invites request for proposal (RFP) FOR DESIGN, SUPPLY, INSTALLATION AND COMMISSIONING OF GRID-CONNECTED ROOFTOP SOLAR PHOTOVOLTAIC POWER PLANT (Cumulative Cap. 112.50kWp/05Nos.), SPV Drinking Water Pump (Cap. minimum 900Wp / 1.0 HP DC Submersible with 06 Meters staging and 5000 Liters Storage Tank*02 Nos.) AND SOLAR WATER HEATING SYSTEM (250 LPD*01 Nos.)WITH 5 YEARS ONSITE WARRANTEE AND COMPREHENSIVE MAINTENANCE OF DIFFERENT CAPACITIES INCLUDING TRAINING AT VILLAGE-BARGAON DISTRICT BEMETARA OF CHHATTISGARH STATE UNDER "MODEL SOLAR VILLAGE" COMPONENT OF PM SURYA GHAR MUFT BIJLI YOJANA.

Last date of submission of Online Bid : 18.11.2026 till 5:00 PM
Opening of Technical Bid : 19.11.2026 12:00 PM onwards

Technical Bid and Price Bid shall be submitted online only at https://eproc.cgstate.gov.in. However Technical Bid (as per the checklist) also has to be submitted duly signed hard copy at Chief Engineer (Tender Cell). If there is any discrepancy in the e-Bid and hard copy, only the documents in e-Bid shall be valid. In no case the hard copy of documents shall be evaluated, they are only for record keeping by CREDA. Bidders are advised to follow the instructions provided for Registration and e-Submission Process accordingly. (For any query about e-bidding please visit user manual at https://eproc.cgstate.gov.in.

Tender document with all terms and conditions is available at **www.creda.co.in** and at **https://eproc.cgstate.gov.in.**

CREDA reserves all rights to accept/reject any or all tenders in full/part without assigning any reasons.

Chief Engineer
CREDA

कार्यालय कार्यपालन यंत्री (भवन) लोक निर्माण विभाग, साउथ सिविल लाईन जबलपुर

NIT No.29/2026/Centralized Tender/G/CE(B)/Date 21/10/2026

निम्नलिखित कार्य हेतु ऑनलाईन निविदा पंजीकृत ठेकेदारों अथवा पंजीयन हेतु उपयुक्त पात्रता वाली प्रतिष्ठित फर्म से आमंत्रण की जाती है :-

स. क्र.	पोर्टल टेंडर क्र.	कार्य का नाम	जिला	ठेके की अनुमानित राशि (पीएसी) (रू. लाख में)	अमानत राशि (ईएमडी) (रू. में)	निविदा प्रपत्र का मूल्य (रू. में)	कार्य पूर्ण करने का समय (माह में वर्षाकाल सहित)
1	2	3	4	5	6	7	8
1	2026_PWPIU_544480_1	शासकीय विज्ञान महाविद्यालय जबलपुर में 06 क्लास रूम, 10 प्रयोगशाला, परीक्षा हॉल एवं केंटीन ब्लॉक का निर्माण कार्य। (प्रथम आमंत्रण)	जबलपुर	1150.19	1000000.00	30000.00	18
2	2026_PWPIU_544483_1	शासकीय डिग्री महाविद्यालय मंझौली जिला जबलपुर में 04 क्लास रूम एवं कनेक्टिंग कॉरिडोर शेड का निर्माण कार्य । (प्रथम आमंत्रण)	जबलपुर	290.96	290960.00	15000.00	12
3	2026_PWPIU_545215_1	शासकीय विज्ञान महाविद्यालय जबलपुर में 100 सीटर कन्या छात्रावास का निर्माण कार्य । (प्रथम आमंत्रण)	जबलपुर	552.47	552470.00	20000.00	15

(1) निविदा से संबंधित बिड डॉक्यूमेंट बेवसाईट http://mptender.gov.in पर बिना भुगतान के देखे एवं डाउनलोड किये जा सकेंगे। (2) निविदा प्रपत्र का मूल्य ऑन-लाईन पोर्टल पर क्रेडिट / डेबिट / कैशकार्ड / इंटरनेट बैंकिंग के माध्यम से भुगतान कर निविदा प्रपत्र खरीदा जा सकेगा। (3) निविदा प्रपत्र केवल ऑन-लाईन दिनांक 24.10.2026 समय 9.00 से दिनांक 13.11.2026 समय 18.00 तक खरीदा जा सकेगा। सूचना व अन्य जानकारी बेबसाईट पर देखी जा सकती है। (4) निविदा से संबंधित समस्त आवश्यक संशोधन उपरोक्त बेवसाईट पर ही दर्ज किये जायेंगे, पृथक से समाचार पत्रों में प्रकाशन नहीं किया जावेगा।

कार्यपालन यंत्री (भवन)
लोक निर्माण विभाग जबलपुर

G-20682/26

कार्यालय कार्यपालन अभियंता
लो.नि.वि. राष्ट्रीय राजमार्ग संभाग, रायपुर (छ.ग.)

दिनांक : 26.10.2026

एकीकृत पंजीयन प्रणाली अंतर्गत सक्षम श्रेणी में पंजीकृत ठेकेदारों से निम्नलिखित निर्माण कार्य हेतु ऑनलाईन (Online) निविदा आमंत्रित की जाती है :-

क्र.	निविदा आमंत्रण सूचना क्र.	सिस्टम आई.डी. क्र.	कार्य का नाम	कार्य की अनुमानित लागत
1.	03/EE/NH/SAC/01/2026	2026_MoRTH_931174_1	ONE TIME IMPROVEMENT OF EXISTING ROAD AT MANPUR CHOUK REALINGMENT PORTION FROM KM 55.700 TO 56.300 (DALLIRAHHARA TO BALOD) OF NH-930 UNDER CONTINGENCIES CHARGES.	Rs. 80.42 Lacs (i/c GST)
2	04/EE/NH/SAC/02/2026	2026_MoRTH_931175_1	SHIFTING OF SHIV-DURGA AND HANUMAN TEMPLE BUILDING, RE-CONSTRUCTION OF FRONT SIDE BOUNDARY WALL AT POLICE MESS AND POLICE STATION GARIABAND UNDER RECONSTRUCTION OF GARIABAND TOWN PORTION OF NH-130C TO FOUR LANE WITH PAVED SHOULDER FROM CH. 61.800 TO CH. 66.000 IN THE STATE OF CHHATTISGARH.	Rs. 26.40 Lacs (i/c GST)

ऑनलाईन निविदा डाऊनलोड करने की अंतिम तिथि 16.11.2026 समय शाम 5:30 बजे तक है।

उपरोक्त निर्माण कार्यों की निविदा की सामान्य शर्तें धरोहर राशि, विस्तृत निविदा विज्ञप्ति निविदा दस्तावेज व अन्य जानकारी सड़क परिवहन एवं राजमार्ग मंत्रालय (MORT&H's) के ई-प्रोक्योरमेंट वेब पोर्टल https://eprocure.gov.in/eprocure / app से डाऊनलोड की जा सकती है

कार्यपालन अभियंता
राष्ट्रीय राजमार्ग संभाग लो.नि.वि.,
रायपुर (छ.ग.)

G- 262704265/3

कार्यालय अधीक्षण अभियंता,
लोक निर्माण विभाग, बस्तर मण्डल, जगदलपुर

:: ई-प्रोक्यूरमेंट निविदा सूचना ::
https://eproc.cgstate.gov.in

निम्नलिखित कार्य हेतु निविदा आमंत्रित की जाती है :-
निविदा डाऊनलोड करने की अंतिम तिथि :- 11/11/2026

स. क्र.	नि.आ.सू.क्र./ नि.आ.सू. दिनांक	सिस्टम निविदा क्रमांक निविदा का क्रम	कार्य का नाम	कार्य की अनुमानित लागत (रूपये लाख में)
1	2	3	4	5
1	156/2026-27 दिनांक 27.10.2026	202749 (तृतीय आमंत्रण)	सुकमा-संभाग के अन्तर्गत उपसंभाग-सुकमा के मार्गों में बी.टी. पेंच मरम्मत कार्य (1) तोंगपाल-लेंदा-पुसपाल मार्ग के कि.मी. 1 से 15 = 15.00 कि.मी. (2) साउथनार पहुँच मार्ग लम्बाई 6.60 कि.मी. (3) छिदगढ़ टाउन पहुँच मार्ग लम्बाई 0.70 कि.मी. (4) सुकमा-झापरा-मलकानगिरी मार्ग के कि.मी. 1 से 12 = 12.00 कि.मी. (5) पुसामीपारा-कुम्हाररास मार्ग लम्बाई 4.80 कि.मी. (6) सुकमा-पावारास मार्ग के 3.70 कि.मी. एवं अन्य विभिन्न मार्ग 13.30 कि मी. कुल लम्बाई = 56.10 कि.मी.	68.30
2	157/2026-27 दिनांक 27.10.2026	202750 (तृतीय आमंत्रण)	उपसंभाग क्रमांक-02 बीजापुर अंतर्गत बीजापुर-आवापल्ली-बासागुड़ा-जगरगुण्डा मार्ग लं. 70.00 कि.मी. (1/8 से 2/8, 4/6 से 5/2, 8/8 से 8/10, 9/8 से 9/10, 12/8 से 18/4, 18/8 से 27/2, 28/10 से 30/4, 33/2 से 40/2, 40/8 से 42/6, 44/2) = 43.50 में बी.टी. पेंच एवं डब्ल्यू.एम.एम. का कार्य।	55.08
3	158/2026-27 दिनांक 27.10.2026	202751 (तृतीय आमंत्रण)	लोक निर्माण विभाग उपसंभाग क्र-01 बीजापुर अंतर्गत मार्गों में बी.टी. पेंच मरम्मत कार्य।	42.36

निविदा में भाग लेने की प्रक्रिया एवं निविदा के संबंध में विस्तृत जानकारी विभाग के उपरोक्त वेबसाईट में देखे जा सकते है।

अधीक्षण अभियंता
लोक निर्माण विभाग बस्तर
मंडल जगदलपुर

G-262704274/4

कार्यालय नगर पालिक निगम, रायगढ़ (छ0ग0)

क्रमांक 3727 / न.पा.नि./ 2026 रायगढ़ दिनाँक 28/10/26

।। ई-प्रोक्योरमेन्ट निविदा आमंत्रण सूचना ।।

नगर पालिक निगम, रायगढ़ द्वारा निम्नलिखित कार्य हेतु ऑनलाईन (Online) निविदा आमंत्रित की जाती है :-

क्र	सि.नि.क्र.	कार्य का विवरण	अनु. लागत राशि रू. (लाख में)	निविदा डाउनलोड करने की अंतिम तिथि
1	202839	नगर निगम रायगढ़ क्षेत्रान्तर्गत जयसिंह तालाब का उन्नयन कार्य।	192.42	18.11.2026
2	202845	नगर पालिक निगम, रायगढ़ क्षेत्रान्तर्गत केवडाबाड़ी बस स्टैण्ड से मरीनड्राईव (केलो नदी) तक नाला चैनलाईजेशन कार्य।	810.65	18.11.2026
3	202881	नगर पालिक निगम, रायगढ़ क्षेत्रान्तर्गत कलेक्ट्रेट/न्यायालय परिसर के सामने उद्यान में स्मृति कार्य। (द्वितीय निविदा)	168.77	16.11.2026
4	202888	नगर पालिक निगम, रायगढ़ क्षेत्रान्तर्गत उपभोक्ता फोरम (पंजरी प्लांट) के पास ऑक्सीजोन निर्माण कार्य। (द्वितीय निविदा)	85.62	16.11.2026
5	202893	नगर पालिक निगम, रायगढ़ क्षेत्रान्तर्गत सर्किट हाउस के सामने दिव्यांग फ्रेंडली आल एबिनिटी पार्क एवं शेड निर्माण कार्य। (द्वितीय निविदा)	165.54	16.11.2026

उपरोक्त निर्माण कार्यों की निविदा की सामान्य शर्तें, धरोहर राशि, विस्तृत निविदा विज्ञप्ति, निविदा दस्तावेज व अन्य जानकारी ई-प्रोक्योरमेन्ट वेब पोर्टल https://eproc.cgstate.gov.in से डाउनलोड की जा सकती है।

कार्यपालन अभियंता न.पा.नि.. रायगढ़

छत्तीसगढ़ मेडिकल सर्विसेज कॉर्पोरेशन लिमिटेड, रायपुर

प्रथम निविदा आमंत्रण – ई – प्रोक्योरमेंट निविदा आमंत्रण सूचना (निर्माण प्रकोष्ठ)

Website - www.cgmsc.gov.in, Main portal - http://eproc.cgstate.gov.in

स.क्र.	नि.आ. सू. क्र.	कार्य का नाम	प्रपत्र	राशि (रू. लाख)
1	11209	जिला राजनांदगांव में नवीन शासकीय फिजियोथेरेपी महाविद्यालय राजनांदगांव के भवन का निर्माण कार्य।	अ	1284.48
2	11210	जिला दुर्ग में शासकीय जी.एन.एम. प्रशिक्षण केन्द्र दुर्ग के नवीन भवन निर्माण कार्य।	अ	1108.63
3	11211	जिला दुर्ग के शासकीय चिकित्सा महाविद्यालय दुर्ग में छात्र–छात्राओं के लिये नवीन छात्रावास भवन का निर्माण कार्य।	अ	1455.05
4	11212	जिला रायपुर के सामुदायिक स्वास्थ्य केन्द्र धरसींवा का 50 बिस्तर में उन्नयन कार्य।	अ	90.90
5	11213	जिला नारायणपुर ब्लॉक नारायणपुर के हलामीमूंजमेटा में उप स्वास्थ्य केन्द्र भवन का शेष निर्माण कार्य।	अ	15.41
6	11214	जिला सुकमा ब्लॉक छिंदगढ़ के डब्बा में उप स्वास्थ्य केन्द्र भवन का शेष निर्माण कार्य।	अ	24.05
7	11215	जिला सुकमा ब्लॉक सुकमा के मनकापाल में उप स्वास्थ्य केन्द्र भवन का शेष निर्माण कार्य।	अ	21.52
8	11216	जिला सुकमा ब्लॉक कोंटा के उप स्वास्थ्य केन्द्र दुब्बाटोटा में 06 बिस्तरीय अतिरिक्त कक्ष का शेष निर्माण कार्य।	अ	3.97
9	11217	जिला कांकेर के सामुदायिक स्वास्थ्य केन्द्र चारामा में फायर फायटिंग सिस्टम स्थापित किये जाने हेतु।	ब	32.50

निविदा में भाग लेने की प्रक्रिया एवं निविदा के संबंध में विस्तृत जानकारी उपरोक्त वेबसाइट पर दिनांक 12/11/2026 से देखी जा सकती है। जिसकी अंतिम तिथि दिनांक 03/12/2026 तक है। निविदा में भाग लेने हेतु अमानत राशि, निविदा प्रक्रिया शुल्क एवं निविदा संबंधित सभी दस्तावेज आनलाईन स्वीकार की जावेगी।

S-49622/1 sd/- अधीक्षण अभियंता

वन विभाग छत्तीसगढ़
बस्तर (सामान्य) वनमंडल, जगदलपुर

ई-ऑक्शन विज्ञापन

सर्व साधारण को सूचनार्थ प्रकाशित किया जाता है कि, बस्तर सामान्य वनमंडल जगदलपुर के सरगीपाल काष्ठागार में दिनांक 03.11.2026 को इमारती काष्ठ का ई-ऑक्शन द्वारा निम्नानुसार किया जावेगा। इच्छुक व्यापारियों से अनुरोध है कि, ई-ऑक्शन में भाग लेकर डिपो में रखी वनोपज की भली-भांति अवलोकन कर ई-ऑक्शन से संबंधित जानकारी वनमंडल कार्यालय जगदलपुर अथवा काष्ठागार सरगीपाल से कार्यालयीन दिवसों में प्राप्त किया जा सकता है। प्रस्तावित मात्रा में कमी या अधिकता हो सकती है, कृपया ई-ऑक्शन में बीड लगाने के पूर्व वनोपज का निरीक्षण करने के बाद बीड लगावें।

1. क्रेताओं को ई-ऑक्शन से पूर्व एम.एस.टी.सी. ई-कॉमर्स पोर्टल में रजिस्ट्रेशन करना अनिवार्य है।
2. क्रेताओं को ई-ऑक्शन के पूर्व क्रय लाटों के अपसेट प्राईज मूल्य के 10 प्रतिशत की राशि अपने वालेट में रखना अनिवार्य है। सफल बोलीदार को एक सप्ताह के भीतर शेष 15 प्रतिशत ई.एम.डी. की राशि जमा करना अनिवार्य है।
3. लॉट की थप्पी सूची एवं फोटो एम.एस.टी.सी. ई-कॉमर्स पोर्टल में अपने आई.डी से लॉग इन करके देख सकते है।
4. ई-ऑक्शन में लॉट क्रय के पश्चात प्रथम क्रेता को 30 सेकण्ड का समय प्राप्त होगा, उसी लॉट में अन्य क्रेताओं द्वारा 30 सेकण्ड के पूर्व क्रय करने पर 20 सेकण्ड का समय प्राप्त होगा।

काष्ठागार सरगीपाल ई-ऑक्शन समय 9.00 बजे दिनांक 03.11.2026
काष्ठागार सरगीपाल नीलाम में रखे गये वनोपज की मात्रा

प्रजाति	(वनोपज की मात्रा)					
	नया काष्ठ			पुराना काष्ठ		
	घनमीटर (अनुमानित)	बल्ली	डेंगरी	घनमीटर (अनुमानित)	बल्ली	डेंगरी
1	2	3	4	5	6	7
सागौन	1.000	1	0	181.157	4488	1978
साल	814.000	0	0	3839.343	0	209
बीजा	3.000	0	0	71.097	48	15
साजा	16.000	0	0	37.449	12	0
हल्दु	4.000	0	0	37.877	0	0
शीशम	0.000	0	0	0.000	0	0
सिवना	0.000	0	0	1.321	0	0
तिंसा	1.000	0	0	7.612	0	0
नीलगिरी	0.000	0	0	0.000	0	0
धावड़ा	1.000	0	0	14.254	0	0
अन्य	26.000	0	0	97.277	306	469
पाईन	0.000	0	0	0.000	0	0
अकेशिया	0.000	0	0	0.000	0	0
मुलायम काष्ठ	0.000	0	0	3.977	0	0
योग:-	866.000	1	0	4291.364	4854	2671

नया औद्योगिक बांस - 3.000 नो. टन
अविक्रित सागौन चट्टा - 13 चट्टा
अविक्रित औद्योगिक बांस - 30.000 नो. टन

वन मंडलाधिकारी
बस्तर वन मंडल, जगदलपुर

G-262704260/2

छत्तीसगढ़ शासन आवास एवं पर्यावरण विभाग मंत्रालय,
महानदी भवन, नवा रायपुर अटल नगर, रायपुर

सूचना

नवा रायपुर अटल नगर, दिनांक /02/2026

क्रमांक GENCOR/4996/2026-HOUSING : छत्तीसगढ़ नगर तथा ग्राम निवेश अधिनियम, 1973 की धारा 23-क (1) एवं (2) के अन्तर्गत खैरागढ़ विकास योजना 2031 में अत्यावश्यक लोक प्रयोजनार्थ उपांतरण करने का अनंतिम निर्णय लिया है। अधिनियम की धारा 23-क (2) के अधीन राज्य शासन एतद् द्वारा प्रस्तावित उपांतरण के निम्नानुसार प्रारूप को क्षेत्र के सर्वसाधारण के निरीक्षण हेतु अवलोकनार्थ प्रकाशित करता है :-

खैरागढ़ विकास योजना 2031 में उपांतरण प्रस्ताव

स. क्र.	ग्राम	खसरा नंबर	क्षेत्रफल (हे.मे)	अंगीकृत खैरागढ़ विकास योजना 2031 में प्रस्तावित भू–उपयोग	अधिनियम की धारा 23-क के तहत उपांतरण प्रस्ताव
1	पिपरिया	1697/4	2.1540 हे.	आमोद-प्रमोद	आवासीय

2. उक्त प्रस्तावित उपांतरण खैरागढ़ विकास योजना 2031 में राज्य प्रवर्तित दीनदयाल आवास योजना के क्रियान्वयन हेतु
3. उपांतरण प्रस्ताव की प्रति आयुक्त, संभाग दुर्ग, कलेक्टर, जिला खैरागढ़ - छुईखदान - गण्डई, उप संचालक, नगर तथा ग्राम निवेश, क्षेत्रीय कार्यालय राजनांदगांव, मुख्य नगर पालिका अधिकारी, नगर पालिका परिषद्, खैरागढ़ के कार्यालयों में कार्यालय समय में (अवकाश के दिनों को छोड़कर) निरीक्षण के लिए उपलब्ध रहेगी ।
4. अतः प्रस्तावित उपांतरण से प्रभावित होने वाले व्यक्तियों से इस सूचना के दो स्थानीय मुख्य दैनिक समाचार पत्रों में एक दिन के प्रकाशन की तिथि से 15 दिवस के भीतर लिखित आपत्तियाँ तथा सुझाव आंमत्रित किये जाते हैं। आपत्ति तथा सुझाव निम्नलिखित कार्यालयों में शासकीय कार्य दिवसों प्रस्तुत किये जा सकते हैं :-

(1) आयुक्

आईपीओ के नियम बदलने की तैयारी, विदेशी निवेशकों की एंट्री 5 दिन में?

एजेंसी ▶▶| नई दिल्ली

भारतीय शेयर बाजार में निवेशकों और कंपनियों के लिए नियमों में बदलाव की तैयारी है। बाजार नियामक सेबी के चेयरमैन तुहिन कांत पांडे ने कहा कि सेबी मेनबोर्ड आईपीओ और फॉलो-ऑन पब्लिक ऑफर (एफपीओ) के नियमों की समीक्षा कर रहा है। इसके अलावा, विदेशी पोर्टफोलियो निवेशकों (एफपीआई) के रजिस्ट्रेशन में लगने वाला समय घटाकर पांच कारोबारी दिन तक लाने का लक्ष्य है। पांडे ने कहा कि सेबी ऐसे सिस्टम पर भी काम कर रहा है, जिसमें थर्ड-पार्टी एजेंसियां जांचेंगी कि आईपीओ से जुटाए गए पैसे का इस्तेमाल कंपनी ने बताए गए उद्देश्य के मुताबिक किया है या नहीं। उन्होंने बिना आर्थिक गतिविधियों वाली कुछ लिस्टेड कंपनियों को बाजार के लिए जोखिम बताते हुए ऐसी कंपनियों को हटाने की बात भी कही।

शेयर बाजार की असली परीक्षा

सेबी चेयरमैन ने कहा कि भारतीय पूंजी बाजार की असली परीक्षा ये है कि वो देश की इकोनॉमी को कितन प्रभावी तरीके से पूंजी उपलब्ध कराते हैं। बाजार का काम सिर्फ शेयरों की खरीद-बिक्री तक सीमित नहीं है, बल्कि बचत करने वालों की पूंजी को उन कारोबारों तक पहुंचाना भी है, जिन्हें विकास के लिए पैसे की जरूरत है। उन्होंने कहा कि भारतीय परिवार अब देश के पूंजी बाजार के लिए फंड का अहम स्रोत बनते जा रहे हैं। बैंक अब भी जरूरी हैं, लेकिन कंपनियों को इक्विटी, कॉरपोरेट बांड और दूसरे निवेश माध्यमों से भी पूंजी मिलती है। पांडे के मुताबिक, वैकल्पिक निवेश फंड ऐसे कारोबारों को पूंजी देते हैं, जिन्हें लंबे समय के निवेश की जरूरत होती है।

सेबी चेयरमैन ने बताया, नियामक फॉलो ऑन नियमों की समीक्षा कर रहा



शेयर बाजार में 15 करोड़ से ज्यादा निवेशक

पांडे ने भारतीय पूंजी बाजार के आकार का जिक्र करते हुए बताया कि देश में इक्विटी मार्केट कैपिटलाइजेशन करीब 470 लाख करोड़ रुपए है। बकाया कॉरपोरेट बांड का आकार करीब 61 लाख करोड़ रुपए और म्यूचुअल फंड की एसेट्स अंडर मैनेजमेंट करीब 83 लाख करोड़ रुपए है। उन्होंने कहा कि भारतीय सिक्योरिटी मार्केट में अब 15 करोड़ से ज्यादा यूनिक निवेशक हैं। ये आंकड़ा बाजार में बढ़ती भागीदारी को दिखाता है। हालांकि, निवेशकों की संख्या बढ़ने के साथ ये सुनिश्चित करना भी जरूरी है कि लोग जोखिम और निवेश से जुड़े नियमों को समझकर फैसला लें।

सरकार रोजगार सृजन करने वाले और उन्नत प्रौद्योगिकी वाले उद्योगों को समर्थन दे

एजेंसी ▶▶| नई दिल्ली

समर्थन स्पष्ट लक्ष्यों से जुड़ा हो और नियमित समीक्षा की जाए

प्रधानमंत्री की आर्थिक सलाहकार परिषद (ईएसी-पीएम) के चेयरमैन एस महेंद्र देव ने बृहस्पतिवार को कहा कि सरकार को आने वाले वर्षों में रोजगार पैदा करने वाले श्रम-प्रधान क्षेत्रों के साथ-साथ अत्याधुनिक उद्योगों को भी समर्थन देना चाहिए।

श्रम प्रधान क्षेत्रों के साथ अत्याधुनिक उद्योगों को समर्थन मिले

देव ने कहा कि यह समर्थन स्पष्ट लक्ष्यों से जुड़ा होना चाहिए और इसकी नियमित समीक्षा की जानी चाहिए। इंस्टिट्यूट फॉर स्टडीज इन इंडस्ट्रियल डेवलपमेंट (आईएसआईडी) के एक कार्यक्रम को संबोधित करते हुए देव ने कहा कि सभी कंपनियों की प्रतिस्पर्धी क्षमता बढ़ाने की जरूरत है, क्योंकि आत्मनिर्भर भारत का मतलब यह नहीं है कि भारत 1991 से पहले के दौर में लौट रहा है। चेयरमैन ने कहा, दूसरी जरूरत रोजगार पैदा करने वाले उद्योगों और अत्याधुनिक उद्योगों, दोनों को समर्थन देने की है। कपड़ा, परिधान, जूते और खाद्य प्रसंस्करण जैसे क्षेत्र बड़े पैमाने पर रोजगार पैदा कर सकते हैं, जबकि सेमीकंडक्टर, इलेक्ट्रॉनिक कलपुर्जे, उन्नत सामग्री और स्वच्छ प्रौद्योगिकी भारत की तकनीकी क्षमता को मजबूत कर सकते हैं।



ईएसी-पीएम के चेयरमैन देव ने कहा, प्रतिस्पर्धा बढ़ाने की जरूरत

ये उद्योग रोजगार पैदा कर सकते हैं

चेयरमैन ने कहा, /"दूसरी जरूरत रोजगार पैदा करने वाले उद्योगों और अत्याधुनिक उद्योगों, दोनों को समर्थन देने की है। कपड़ा, परिधान, जूते और खाद्य प्रसंस्करण जैसे क्षेत्र बड़े पैमाने पर रोजगार पैदा कर सकते हैं, जबकि सेमीकंडक्टर, इलेक्ट्रॉनिक कलपुर्जे, उन्नत सामग्री और स्वच्छ प्रौद्योगिकी भारत की तकनीकी क्षमता को मजबूत कर सकते हैं।/"

लगातार अच्छी गुणवत्ता सुनिश्चित हो

देव ने कहा कि अब सवाल यह है कि इन शुरुआती सफलताओं को व्यापक औद्योगिक बदलाव में कैसे बदला जाए। उन्होंने कहा, /"वैश्विक खरीदार ऐसे उत्पादन तंत्र की ओर रुख करते हैं, जहां बड़े पैमाने पर उत्पादन, प्रतिस्पर्धी लागत और लगातार अच्छी गुणवत्ता सुनिश्चित हो। अच्छी बात यह है कि जिन क्षेत्रों में हम सुधार कर सकते हैं, उनकी पहचान स्पष्ट है और इनमें से प्रत्येक क्षेत्र में सुधार की प्रक्रिया पहले ही शुरू हो चुकी है।/"

देश में मध्यम आकार की कंपनियों की कमी

देव ने कहा कि भारत में चीन और कुछ अन्य देशों की तरह मध्यम आकार की कंपनियों की कमी है। उन्होंने ऐसी कंपनियों का उदाहरण दिया, जिनमें 500 से 1,000 कर्मचारी काम करते हैं। उन्होंने कहा कि ऋण की उपलब्धता और कौशल में सुधार की जरूरत है। साथ ही, रोजगार और विनिर्माण से जुड़े मुद्दों पर भी ध्यान देना होगा, क्योंकि विनिर्माण क्षेत्र तेजी से पूंजी और कौशल-प्रधान होता जा रहा है।

कंपनियां अपने उत्पादन केंद्रों में विविधता ला रही

देव ने कहा कि शुल्क में बदलाव और भू-राजनीतिक तनाव के कारण वैश्विक आपूर्ति श्रृंखलाओं का नए सिरे से गठन हो रहा है। पहले किसी एक स्थान पर निर्भर रहने वाली कंपनियां अब अपने उत्पादन केंद्रों में विविधता ला रही हैं। देव ने कहा, /"ऐसी कंपनियां बड़े, स्थिर और भरोसेमंद साझेदार तलाश रही हैं।

दिया जाना वाला समर्थन अच्छी तरह से तैयार हो

देव ने कहा कि देश को उत्पादों की प्रतिस्पर्धी क्षमता और गुणवत्ता बढ़ाने पर ध्यान देना चाहिए। उन्होंने कहा, /"इन उद्योगों को दिया जाने वाला समर्थन अच्छी तरह तैयार किया जाना चाहिए, स्पष्ट लक्ष्यों से जुड़ा होना चाहिए और इसकी नियमित समीक्षा होनी चाहिए, ताकि सार्वजनिक संसाधनों का अधिकतम प्रभाव सुनिश्चित किया जा सके।/"देव ने कहा कि भारत में औद्योगीकरण के रास्ते में भूमि की उपलब्धता बड़ी बाधाओं में से एक है।



बैंक कर्ज महंगा होने से कंपनियां बॉण्ड बाजार को दे रही तरजीह

एजेंसी ▶▶| मुंबई

बेहतर साख वाली कंपनियां बैंकों की तुलना में अपेक्षाकृत कम लागत पर धन जुटाने के लिए तेजी से बॉण्ड बाजार का रुख कर रही हैं। जुटाए गए आंकड़ों के अनुसार, एएए रेटिंग वाली कंपनियों ने अक्टूबर में अबतक 8.13 प्रतिशत से 8.85 प्रतिशत तक की ब्याज दर पर पैसा जुटाया है। ये बॉण्ड इस महीने की शुरुआत में भारतीय रिजर्व बैंक (आरबीआई) की मौद्रिक नीति समीक्षा के तुरंत बाद आए। इस समीक्षा में केंद्रीय बैंक ने ब्याज दरों में 0.25 प्रतिशत की वृद्धि की थी और मौद्रिक नीति के रुख को भी मौ'तटस्थ' से बदलकर 'सूझ-बूझ के साथ सख्ती' वाला कर दिया था। विशेषज्ञों ने कहा कि बॉण्ड के जरिये कर्ज लेना बाहरी मानकों से जुड़ी ब्याज दरों वाले बैंक ऋण की तुलना में सस्ता हो सकता है। इसकी वजह यह है कि बैंक ऋण में मानक उधारी दर के ऊपर अतिरिक्त प्रीमियम भी लिए जाते हैं।

बिजनेस साइट

बिहार में 600 करोड़ रुपए का निवेश करेगा एबिस



बिहार। एबिस कंपनी बिहार में करीब 600 करोड़ रुपए का निवेश करेगी। कंपनी यह निवेश प्रोसेसिंग, हैचरी और फीड निर्माण के क्षेत्र में करेगी। इस संबंध में बिहार सरकार के साथ समझौता ज्ञापन (एमओयू) पर हस्ताक्षर किए गए हैं। प्रस्तावित निवेश से राज्य में औद्योगिक गतिविधियों को बढ़ावा मिलने और रोजगार के नए अवसर सृजित होने की उम्मीद है। मुख्यमंत्री सम्राट चौधरी की मौजूदगी में एमओयू पर हस्ताक्षर हुए। यह कार्यक्रम बिहार इंटीग्रेटेड मैन्युफैक्चरिंग सिटी ग्लोबल लिमिटेड (बीआईएमसीजीएल) के शुभारंभ और 'बिहार बिजनेस कनेक्ट 2027' के अवसर पर आयोजित किया गया। कार्यक्रम की थीम 'बिहार है तैयार' रखी गई थी। मुख्यमंत्री सम्राट चौधरी ने राज्य में निवेश आकर्षित करने, औद्योगिक विकास को गति देने और रोजगार के अवसर बढ़ाने के लिए सरकार की प्रतिबद्धता जताई। वहीं, एबिस के एमडी बहादुर अली ने बिहार सरकार की पहल की सराहना करते हुए इसे 'विकसित भारत 2047' के लक्ष्य के अनुरूप बताया। कंपनी की ओर से पोल्ट्री डिवीजन के प्रमुख सौरभ नागपाल ने प्रतिनिधित्व किया।

यूनिवर्सल सर्विसेज में एक्सचेंज धमाका ऑफर



रायपुर। त्योहारी सीजन में इलेक्ट्रॉनिक्स और होम अप्लायंसेज की खरीदारी को किफायती बनाने के लिए यूनिवर्सल सर्विसेज ने ग्राहकों के लिए एक्सचेंज धमाका ऑफर पेश किया है। इस ऑफर के तहत एलईडी टीवी, क्यूएलईडी टीवी, एयर कंडीशनर, फ्रिज, वॉशिंग मशीन, डिशवॉशर और वैक्यूम क्लीनर सहित कई उत्पाद आकर्षक कीमतों पर उपलब्ध हैं। ग्राहकों को चुनिंदा उत्पादों पर एक्सचेंज लाभ, क्रेडिट कार्ड कैशबैक और ईएमआई की सुविधा भी दी जा रही है। ऑफर के तहत 85 इंच क्यूएलईडी टीवी 99,990 रुपए, 75 इंच एलईडी टीवी 64,900 रुपए और 65 इंच 4के टीवी 44,900 रुपए में उपलब्ध है। वहीं, 1.5 टन कॉपर एसी की शुरुआती कीमत 24,500 रुपए रखी गई है। फ्रिज 20,900 रुपए और वॉशिंग मशीन 7,500 रुपए से उपलब्ध हैं। यूनिवर्सल सर्विसेज के इस अभियान में पुराने उत्पादों के बदले एक्सचेंज लाभ के साथ चुनिंदा खरीदारी पर उपहार और कॉर्पोरेट गिफ्टिंग की सुविधा भी उपलब्ध है।

आईओएन-ग्रीन ने लांच किया हाइब्रिड सोलर सिस्टम

रायपुर। नवीकरणीय ऊर्जा के क्षेत्र में आईओएन-ग्रीन एनर्जी प्राइवेट लिमिटेड ने 3 किलोवाट से 5 मेगावाट तक की क्षमता वाला हाइब्रिड सोलर और बैटरी स्टोरेज सिस्टम लांच किया है। कंपनी के अनुसार, यह सिस्टम घरों, छोटे व्यवसायों, कृषि फार्म और बड़े औद्योगिक संयंत्रों के लिए उपयोगी होगा। इससे बिजली बिल में 40 से 60 प्रतिशत तक बचत हो सकती है। **रात में भी मिलेगी बिजली**-कंपनी के मुताबिक, इस सिस्टम में सोलर पैनल के साथ लिथियम आयरन फॉस्फेट बैटरी और स्मार्ट बैटरी मैनेजमेंट सिस्टम का इस्तेमाल किया गया है। यह दिन में सौर ऊर्जा को स्टोर कर रात में भी बिजली उपलब्ध कराने में मदद करेगा। सिस्टम को ऑन-ग्रिड, ऑफ-ग्रिड और हाइब्रिड मोड में संचालित किया जा सकता है। कंपनी का दावा है कि इस उत्पाद को पूरी तरह छत्तीसगढ़ में डिजाइन और निर्मित किया गया है। बैटरी में 8,000 से अधिक चार्जिंग साइकल की क्षमता बताई गई है।

वीबी टावर फेज-2 की लॉन्चिंग 31 अक्टूबर और 1 नवंबर को

हरिभूमि न्यूज ▶▶| रायपुर

36 महीने के पेमेंट प्लान की सुविधा

वीबी टावर फेज-1 की सफलता के बाद विश्व भारती ग्रुप वी टावर फेज-2 लॉन्च करने जा रहा है। इसमें ग्राहक प्रीमियम कमर्शियल ऑफिस और स्टूडियो अपार्टमेंट बुक कर सकेंगे। प्रोजेक्ट की लॉन्चिंग के अवसर पर 31 अक्टूबर और 1 नवंबर को विशेष इवेंट आयोजित किया जाएगा। फेज-2 में ग्राहकों को 36 महीने के पेमेंट प्लान की सुविधा मिलेगी।

- मोटिवेशनल स्पीकर सोनू शर्मा देंगे रियल एस्टेट निवेश के टिप्स

इवेंट का मुख्य आकर्षण मोटिवेशनल स्पीकर सोनू शर्मा होंगे। वे 31 अक्टूबर को दोपहर 12:30 से 2:30 बजे तक वी टावर में मौजूद रहेंगे। इस दौरान वे निवेशकों और ग्राहकों को रियल एस्टेट में निवेश से जुड़े महत्वपूर्ण पहलुओं, संभावनाओं और निवेश संबंधी टिप्स की जानकारी देंगे। ग्रुप के अनुसार, जो ग्राहक तैयार ऑफिस स्पेस चाहते हैं, उनके लिए वी टावर फेज-1 का विकल्प उपलब्ध है। वहीं, लंबी अवधि में आसान किस्तों के माध्यम से निवेश करने के इच्छुक ग्राहक फेज-2 में बुकिंग करा सकते हैं।



ऑफिस स्पेस व स्टूडियो अपार्टमेंट की बुकिंग भी

36 महीने के पेमेंट प्लान के जरिए ग्राहक अपनी सुविधा के अनुसार भुगतान कर सकेंगे। लॉन्चिंग इवेंट के दौरान ग्राहक प्रोजेक्ट की जानकारी लेने के साथ प्रीमियम ऑफिस स्पेस और स्टूडियो अपार्टमेंट की बुकिंग भी करा सकेंगे।

बैंक, अन्य शेयरों में लिवाली से सेंसेक्स 905 अंक चढ़ा

एजेंसी ▶▶| मुंबई

कच्चे तेल के दाम में नरमी के बीच बैंक और दैनिक उपयोग का उपभोक्ता सामान बनाने वाली कंपनियों के शेयरों में भारी लिवाली से घरेलू शेयर बाजार में बृहस्पतिवार को जोरदार तेजी आई। मानक सूचकांक बीएसई सेंसेक्स 905 अंक चढ़ गया, जबकि एनएसई निफ्टी 22,900 अंक के पार पहुंच गया।

बीएसई सेंसेक्स 905.01 अंक यानी 1.24 प्रतिशत की बढ़त के साथ 74,151.04 अंक पर बंद हुआ। एनएसई निफ्टी 237.90 अंक यानी 1.05 प्रतिशत के लाभ बढ़त के साथ 22,936.75 अंक पर रहा।

सेंसेक्स में शामिल 30 कंपनियों में से अदाणी पोर्ट्स में सबसे ज्यादा पांच प्रतिशत की तेजी आई। कंपनी का एकीकृत शुद्ध लाभ सितंबर तिमाही में 18 प्रतिशत बढ़कर 3,682.44 करोड़ रुपये पर पहुंच गया, जिससे कंपनी का शेयर लाभ में रहा। इसके अलावा कोटक महिंद्रा बैंक, पावर ग्रिड, इटर्नल, बजाज फाइनेंस, भारतीय स्टेट बैंक, हिंदुस्तान यूनिलीवर, टाइटन, एनटीपीसी, भारत इलेक्ट्रॉनिक्स लि. और इन्फोसिस के शेयर भी बढ़त में रहे।

दूसरी तरफ, नुकसान में रहने वाले शेयरों में ट्रेंट, मारुति सुजुकी इंडिया, टेक महिंद्रा और एचडीएफसी बैंक शामिल हैं।



कंपनियों के लाभ मार्जिन पर दबाव पड़ सकता है

नायर ने कहा कि कुछ कंपनियों के बेहतर तिमाही नतीजों और घरेलू मांग बने रहने से बाजार की बुनियादी स्थिति को समर्थन मिल रहा है। हालांकि, लागत ऊंची रहने से कंपनियों के लाभ मार्जिन पर दबाव पड़ सकता है। ब्रेंट कच्चे तेल की ऊंची कीमतें, रुपये के मूल्य में गिरावट, घरेलू बॉण्ड प्रतिफल में वृद्धि और मौजूदा वैश्विक अनिश्चितता बाजार के लिए प्रमुख जोखिम बने हुए हैं।

epaper : www.haribhoomi.com
हरिभूमि
Email : response.haribhoomi@gmail.com

CLASSIFIED

आवश्यकता आपकी सुविधा हमारी
Contact for advertisment booking :
Raipur- 6263818152
79871-19756

Appointment आवश्यकता

सुरक्षागार्ड/मार्केटिंग

अतिशीघ्र आवश्यकता है- 1.सुरक्षा गार्ड 28 वेतन 17000 2.कप्यूटर ऑपरेटर 3 अनुभव 2 वर्ष टेंडर कार्य, ऑनलाइन, जेम, ऑफलाइन वेतन 20000 3. मार्केटिंग ऑफिसर 4.वेतन 40000 अनुभव 3 वर्ष मार्केटिंग कार्य योग्यता MA/ MBA संपर्क करे- Alert sgs private limited कार्यालयः **प्रथम तल 06 जे शुक्ला कॉम्प्लेक्स पचपेड़ी नाका चौक रायपुर छत्तीसगढ मोबाइलः - 7746000016, 7747000016.**(आरो-815)

अकाउंटेंट

आवश्यकता है- प्रतिष्ठित संस्थान हेतु अनुभवी सीनियर अकाउंटेंट की आवश्यकता है जिसे जीएसटी आयकर टीडीएस और टेलिफाइलिंग का संपूर्ण ज्ञान हो ऐसे अकाउंटेंट की शीघ्र आवश्यकता है **संपर्क करें:- मंडल मानिक एक्वा जेनेरिक टेक्नोलॉजी रिसर्च ट्राली माना रायपुर 492015 मोबाइल नंबर:- 9669410004, 9179700909.**(आरो-101)

पंप कर्मी

आवश्यकता है- लड़कियों की आवश्यकता है। पेट्रोल पंप में कार्य करने के लिए इच्छुक उम्मीदवार अपने बायोडाटा के साथ **संपर्क करे- डागा पेट्रोल पंप, फाफाडीह चौक, रायपुर | मो.- 8109135400, 9179380728.**(आरो-145)

ऑपरेटर/सुपरवाइजर

आवश्यकता है- होटल प्रिंस बार में आवश्यकता है 1. 02 कंप्यूटर ऑपरेटर (बिलिंग सॉफ्टवेयर चलाने वाले की) 2. 03 वेटर्स की, एवं 01 होटल मैनेजमेंट किया हुआ सुपरवाइजर, 3. कृषि कार्य की देखरेख करने के लिए मैनेजर की जो कृषि की पढ़ाई किया हो **संपर्क करें 8518811111.**(आरो-A)

Business व्यापार

बिजनेस- स्टॉक क्लीयरेंस सेल प्रिय रिटेलर्स, हमारी दुकान पर आइए और ज्यादा मुनाफा कमाइए। क्लीयरेंस के लिए हमारे पास बहुत सारा स्टॉक उपलब्ध है। जल्दी आइए। शर्तः- केवल नकद भुगतान। जनता बूट हाउस बोरिया कला, रायपुर (आरो-241)

Property प्रापर्टी

खरीदी/बिक्री

खरीदी बिक्री- भाटागांव, चंगोराभाटा, रायपुरा काठाडीह, अमलेश्वर, खुडमुड़ा प्रोफेसर कालोनी, डी. डी. नगर मे जमीन एंव मकान खरीदी बिक्री के लिए संपर्क करें। मो:- 7723023077, 7000058909. (आरो-237)

नोट - विज्ञापन प्रकाशन के पहले दिन ही करेक्शन मान्य होगा।

जमीन

जमीन बेचना है- रायपुर रोड, धमतरी - संबलपुर में स्थित (लगभग) 19000 वर्गफीट नेशनल हाईवे पर जमीन बेचना है। संपर्क करे - मो. नं. 9425203208. (आरो-0192)

For Rent किराया

किराये से देना है - भवन किराए पर उपलब्ध है। ऑफिस एवं गोदाम हेतु 3000, 1500 एवं 1000 वर्गफुट जगह उपलब्ध। पता: जी.डी. शेष निलियम बिल्डिंग, तात्यापारा, रायपुर, छत्तीसगढ़। संपर्कः 9826135333.(आरो-010)

आवश्यक सूचना

पाठकों से अनुरोध है कि वे समाचार पत्र में प्रकाशित किसी भी विज्ञापन के संबंध में किसी भी प्रकार का कदम उठाने (पैसे भेजने, कोई भी खर्च उठाने, चिकित्सकीय सलाह, विवाह संबंधित) या किसी भी दावे-वादे पर अमल करने से पहले अच्छी तरह से जांच पड़ताल कर लें। पाठक पूरी जानकारी लेने के स्वविवेक से निर्णय लेकर ही लेन देन करें। किसी भी उत्पाद या सेवाओं के संबंध में किए किसी भी विज्ञापनदाता के किसी प्रकार के दावों की हरिभूमि (प्रेस प्रबंधक व कर्मचारी) की कोई जिम्मेदारी नहीं होगी। प्रकाशक, संपादक कर्मचारी और हरिभूमि के स्वामी किसी विज्ञापन के संबंध में उठाए किसी कदम के नतीजे और विज्ञापन दाताओं के अपने दावों पर खरा न उतरने के लिए जिम्मेदार नहीं होंगे।

क्या आप देना चाहते है... अपने बिजनेस को बेहतर प्रतिसाद तलाश की नई सुबह तो पढ़ते रहिए हरिभूमि क्लासिफाईड Space Available for Ad. 6263818152

विज्ञापन बुकिंग टाइम सुबह 10:30 बजे से दोपहर 4:00 बजे तक



Healthcare

सोरायसिस एवं चमड़ी रोग

प्रायः सदियों से लोग जानते हैं कि जब कोई रोग किसी भी उपाय से ठीक नहीं होता वो केवल आयुर्वेद के द्वारा ही जड़मूल से ठीक होता है लेकिन कुछ लोगों के मति मारे जाने के कारण अपने को संकट में डाल लेते हैं।

इसे नजर अंदाज कर क्षणिक इलाज से रोग को दबा कर अपने जीवन को संकट में मत डालिए क्योंकि यह जिद्दी व लाईलाज बीमारी है यह दवा से दबकर बार-बार फिर उभरता है। क्योंकि इसका जड़ चमड़ी में नहीं कहीं और है। क्या आपको किसी भी प्रकार का लाईलाज चमड़ी रोग है सोरायसिस सिर एवं शरीर से तांबे रंग के छिलके, खुजली, रुसी, जोड़ों में दर्द, सुजन अंगुलियों का टेढ़ा होना नाखुनों का सड़ना पुराना एक्जिमा रोग है। क्या आप किसी प्रकार के यौन समस्या यौन कमजोरी व यौन रोग से परेशान है जैसे : शीघ्रपतन, स्वप्नदोष, पेशाब से धातु जाना, उत्तेजना की कमी, मधुमेह जन्य नपुंसकता इत्यादि। ये गुप्त रोगों के नीम हकीमों से बचकर रहे तो इनकी झूठी बातें एवं निराशा से बच सकते हैं।

सुविख्यात चिकित्सक
डॉ. एच.बी.पी. अग्रवाल (BAMS MD)
(चर्म रोग विशेषज्ञ)
निशांत अग्रवाल (फार्मा सांईटिस्ट)
रेल्वे स्टेशन रोड, स्वस्थ्य टॉकीज के सामने बजाज गोल्ड फाइनेंस के पीछे, दुर्ग
98271-99213,94255-55659
96177-89223,93032-42200
गुरुवार अवकाश, मिलने का समय दोपहर 12 से 7 बजे तक

छोटा लिंग निराश क्यों?
जोश जगा दे धूम मचा दे।
18 से 75 वर्ष तक लाभदायक
लिंग को 7-8 ईन्च लम्बा मोटा, कठोर बनाये। सैक्स टाइम 30 से 45 मिनट बढ़ाएं।
नसों की कमजोरी वामर्दी, धातु का पतलापन, शुगर, बी.पी. में भी जबरदस्त लाभदायक।
घर बैठे मंगवाये।
ब्रेस्ट टोनर क्रिम
लाभ नही तो पैसे वापिस।
09083218330

रणजी ट्रॉफी : तनुष की घातक गेंदबाजी, मुंबई ने हरियाणा को 10 विकेट से हराया

मुंबई के तनुष ने 81 रन देकर हरियाणा के आठ विकेट झटके

एजेंसी ▶▶| मुंबई

तनुष कोटियन ने अपने करियर का सर्वश्रेष्ठ प्रदर्शन करते हुए 81 रन देकर आठ विकेट लिए जिससे मुंबई ने रणजी ट्रॉफी ग्रुप डी के मैच में बृहस्पतिवार को यहां हरियाणा को 10 विकेट से करारी शिकस्त देकर बोनस अंक हासिल किया।

मुंबई ने इस तरह से लगातार तीसरे मैच में बोनस अंक हासिल किया। उसके सामने केवल 97 रन का लक्ष्य था। सलामी बल्लेबाज अंगकृष रघुवंशी (नाबाद 67) और दिव्यांश सक्सेना (नाबाद 30) ने केवल 10.4 ओवर मुंबई को लक्ष्य तक पहुंचा दिया और उसे सात अंक दिलाए। इससे पहले मुंबई ने चंडीगढ़ और हिमाचल प्रदेश के खिलाफ भी बोनस अंक के साथ जीत हासिल की थी। मुंबई ने अपनी पहली पारी में 430 रन बनाए थे जिसके जवाब में हरियाणा 270 रन ही बना पाया था और उसे फॉलोऑन करना पड़ा था।

हरियाणा ने सुबह अपनी दूसरी पारी दो विकेट पर 73 रन से आगे बढ़ाई और कुल 256 रन बनाए। उसकी तरफ से निशांत सिंधु (44), सामंत जाखर (40) और अनुज ठकराल (नाबाद 40) ही धीमी पिच पर कुछ संघर्ष कर पाए।



विदर्भ ने गोवा को एक पारी और 27 रन से दी शिकस्त

नागपुर में खेले गए मैच में बायें हाथ के स्पिनर हर्ष दुबे के चार विकेट की मदद से विदर्भ ने गोवा को दूसरी पारी में 195 रन पर समेटकर रणजी ट्रॉफी ग्रुप ए मैच के आखिरी दिन बृहस्पतिवार को एक पारी और 27 रन से जीत दर्ज की। फॉलोआन खेलते हुए गोवा की टीम दुबे की गेंदबाजी का सामना नहीं कर सकी। दुबे ने 38 रन देकर चार विकेट चटकाये जिनमें मंथन खुटकर (70) का विकेट शामिल था। यह विदर्भ की लगातार तीसरी जीत है जिससे वह 18 अंक लेकर ग्रुप ए में शीर्ष पर है। इससे पहले ध्रुव शोरे के 168 रन की मदद से आठ विकेट पर 442 रन बनाकर विदर्भ ने पहली पारी घोषित करके 222 रन की बढत ली थी। दानिश मालेवार ने 56 और अक्षय वाडकर ने 63 रन बनाये थे। गोवा ने पहली पारी में 220 रन बनाये थे।

सौराष्ट्र ने असम को एक पारी और 12 रन से हराया

राजकोट में बायें हाथ के स्पिनर पार्थ भूत के आठ विकेट की मदद से सौराष्ट्र ने असम को एक पारी और 12 रन से हराकर रणजी ट्रॉफी एलीट ग्रुप बी में दूसरा स्थान हासिल कर लिया। तीसरे दिन असम के सात विकेट 65 रन पर निकालने के बाद सौराष्ट्र की जीत औपचारिकता मात्र बची थी। भूत ने सात रन के भीतर छह विकेट चटकाये। भूत ने 18 ओवर में 17 रन देकर आठ विकेट लिये। असम की टीम दूसरी पारी में 94 रन पर आउट हो गई। असम के पहली पारी के 281 रन के जवाब में सौराष्ट्र ने 387 रन बनाये थे। पारी के अंतर से जीत के साथ सौराष्ट्र को एक बोनस अंक भी मिला। एक अन्य मैच में कर्नाटक ने भी त्रिपुरा को एक पारी और 116 रन से हराकर सात अंक हासिल किये।

बंगाल ने केरल को 287 रन से दी मात

मंगलापुरम (केरलम) में स्पिनर प्रदीप्ता प्रमाणिक के दस विकेट और शाहबाज अहमद के हरफनमौला प्रदर्शन के दम पर बंगाल ने रणजी ट्रॉफी एलीट ग्रुप सी के मैच में बृहस्पतिवार को केरलम को 287 रन से हराया। जीत के लिये 408 रन के लक्ष्य का पीछा करते हुए केरलम ने चार विकेट पर 53 रन से आगे खेलना शुरू किया और 38 . 4 ओवर में 120 रन पर पूरी टीम आउट हो गई। बंगाल की यह इस सत्र में लगातार तीसरी जीत है और 18 अंक लेकर वह ग्रुप सी में शीर्ष पर है। शाहबाज ने बंगाल की पहली पारी में 121 रन बनाने के साथ दोनों पारियों में दो दो विकेट लिये। बंगाल ने दो पारियों में 350 और 198 रन बनाकर केरलम को 408 रन का लक्ष्य दिया था।

खबर संक्षेप

दिल्ली ने घरेलू महिला टी20 में विश्व रिकॉर्ड बनाया

पुणे। दिल्ली ने बृहस्पतिवार को यहां सीनियर महिला टी20 ट्रॉफी में हैदराबाद के खिलाफ छह विकेट पर 262 रन बनाकर घरेलू महिला टी20 मैचों में एक पारी में सबसे अधिक स्कोर का नया विश्व रिकॉर्ड बनाया। टॉस जीतकर पहले बल्लेबाजी करने के लिए उतरी दिल्ली की पारी का आकर्षण तनीषा सिंह का शतक रहा। उन्होंने 47 गेंद पर 119 रन बनाए। दिल्ली की टीम ने इसके बाद हैदराबाद को आठ विकेट पर 154 रन ही बनाने दिए और इस तरह से 108 रन से बड़ी जीत हासिल की। दिल्ली में गोवा का पिछला रिकॉर्ड तोड़ा जिसने 2019-20 में अरुणाचल प्रदेश के खिलाफ दो विकेट पर 257 रन बनाए थे। दिल्ली का स्कोर महिला टी20 में 11वां सबसे बड़ा स्कोर है। शीर्ष 10 स्कोर महिला टी20 अंतरराष्ट्रीय मैचों में बने हैं। तनीषा का महिला टी20 में सबसे तेज शतक : तनीषा ने 38 गेंद पर शतक पूरा किया जो महिला टी20 में तीसरा सबसे तेज शतक है।

आकलैंड में न्यूजीलैंड के साथ चौथा मुकाबला आज

कुलदीप और वरूण को चौथे टी20 में मिल सकता है मौका

एजेंसी ▶▶| आकलैंड

श्रृंखला जीतने के बाद भारतीय टीम अब न्यूजीलैंड के खिलाफ शुक्रवार को चौथे टी20 मैच में कुलदीप यादव और वरूण चक्रवर्ती को मौका दे सकती है। दोनों स्पिनरों को पिछले कुछ महीनों में उतने मौके नहीं मिले हैं क्योंकि टीम प्रबंधन आठवें नंबर तक बल्लेबाजों को चुनने की रणनीति पर जोर देता आया है। अब तक यह रणनीति कारगर भी रही है जिसके दम पर भारत ने तीनों मैच जीते। अगले दो मैचों में अब उतना दबाव नहीं है तो भारत अपने टीम संयोजन में प्रयोग कर सकता है। वरूण का फॉर्म पिछले छह महीने में अच्छा नहीं रहा है लेकिन कुलदीप ने बीच के ओवरों में विकेट चटकाये हैं। उन्हें वेस्टइंडीज के खिलाफ घरेलू श्रृंखला में दो मैचों में मौका मिला लेकिन न्यूजीलैंड के खिलाफ पहले तीन मैचों में बेंच पर ही रहे।



कुलदीप यादव का आत्मविश्वास बनाए रखना होगा

कुलदीप को और बाहर रखने से उनके आत्मविश्वास पर असर हो सकता है लेकिन उन्हें टीम में लाने के लिये निचले क्रम तक बल्लेबाजी की मानसिकता से पार पाना होगा। तीसरे टी20 में दो स्पिनर हरफनमौला अक्षर पटेल और नमन धीर थे जिन्हें गेंदबाजी का भी मौका नहीं मिला। अब तक 115 मैचों में 7 . 70 की इकॉनॉमी से गेंदबाजी करने वाले अक्षर श्रृंखला में 9 . 58 रन प्रति ओवर की दर से रन दे चुके हैं और उन्हें दो ही विकेट मिले हैं।



वैभव को मिल सकता है फिर मौका

पिछले दो मैचों में मयंक यादव की जगह प्रिंस यादव को उतारा गया। अब देखना है कि मयंक को मौका मिलता है या टीम अब तक प्रभावी रहे प्रिंस पर ही भरोसा करती है। ईशान किशन ग्रोइन की चोट के कारण पिछले दो मैच नहीं खेल सके। वह अगर कल भी नहीं खेल पाते हैं तो वैभव सूर्यवंशी को फिर मौका मिल सकता है। वेलिंगटन में उन्होंने अच्छा प्रदर्शन किया लेकिन अभिषेक शर्मा की पारी ने सुर्खियां बंटोरी।

कीवी के सामने सबसे बड़ी चुनौती भारतीय बल्लेबाजी

न्यूजीलैंड के लिये सबसे बड़ी चुनौती भारतीय शीर्षक्रम पर अंकुश लगाने की होगी। संजू सैमसन , अभिषेक और सूर्यवंशी ने टुकड़ों में अच्छा प्रदर्शन करके न्यूजीलैंड के गेंदबाजों को परेशान किया है। कप्तान मिचेल सेंटनेर ने बायें हाथ की स्पिन गेंदबाजी से प्रभावित किया लेकिन उन्हें दूसरे छोर से सहयोग नहीं मिल सका। भारत ने वेलिंगटन में पहले छह ओवरों में ही रिकॉर्ड 118 रन बना लिये थे मैट हेनरी के बाद लॉकी फर्ग्युसन के भी चोट के कारण श्रृंखला से बाहर होने से न्यूजीलैंड टीम को एक और झटका लगा है।

एमआई ने मलिंगा, म्हाम्ब्रे और होपकिंसन को हटाया

मुंबई। मुंबई इंडियंस ने बृहस्पतिवार को घोषणा की कि गेंदबाजी कोच लसिथ मलिंगा , पारस म्हाम्ब्रे और फील्डिंग कोच कार्ल होपकिंसन अब टीम का हिस्सा नहीं हैं। पांच बार की आईपीएल चैम्पियन टीम ने अगले सत्र से पहले पूरे कोचिंग स्टाफ में बदलाव कर दिया है। मुख्य कोच महेला जयवर्धने की जगह कीरोन पोलार्ड ने ली है। मुंबई इंडियंस ने एक बयान में कहा ,'' मुंबई इंडियंस यह घोषणा करती है कि लसिथ मलिंगा, पारस म्हाम्ब्रे और कार्ल होपकिंसन अब पुरूष टीम के कोचिंग स्टाफ का हिस्सा नहीं हैं।

एथलीट आयोग के लिए मीराबाई सिंधू के नामांकन पाए गए वैध



एजेंसी ▶▶| नई दिल्ली

भारतीय ओलंपिक संघ (आईओए) के एथलीट आयोग के चुनाव के लिए ओलंपिक पदक विजेता पीवी सिंधू और मीराबाई चानू सहित सभी 12 उम्मीदवारों के नामांकन पत्र बृहस्पतिवार को जांच के बाद वैध पाए गए। चुनाव अधिकारी संजय के श्रीवास्तव ने बृहस्पतिवार को उन उम्मीदवारों की सूची जारी की जिनके नामांकन वैध पाए गए। एथलीट आयोग के 2026-2030 कार्यकाल के लिए 10 सदस्यों (पांच पुरुष और पांच महिला) के चुनाव तीन नवंबर को होंगे। श्रीवास्तव ने 22 अक्टूबर को उन खिलाड़ियों की सूची जारी की थी जिनके नामांकन पत्र हासिल हुए थे। उसमें वही 12 खिलाड़ी शामिल थे। सिंधू और चानू के अलावा जिन अन्य खिलाड़ियों ने नामांकन भरा है उनमें पुरुष और महिला हॉकी के कप्तान हरमनप्रीत सिंह और सलीमा टेटे, निशानेबाज स्वप्निल कुशारे शामिल है।

- सभी 12 उम्मीदवारों के नामांकन जांच के बाद वैध, पांच साल के लिए चुनाव 3 नवंबर को होगा

हाइलो ओपन : सिंधू क्वार्टर फाइनल में

सारब्रुकन (जर्मनी)। दो बार की ओलंपिक पदक विजेता पीवी सिंधू ने बृहस्पतिवार को यहां आसान जीत के साथ हाइलो ओपन सुपर 500 बैडमिंटन टूर्नामेंट के महिला एकल के क्वार्टर फाइनल में प्रवेश किया लेकिन मालविका बंसोड और इशारानी बरुआ टूर्नामेंट से बाहर हो गईं। दूसरी वरीयता प्राप्त सिंधू ने महिला एकल के दूसरे दौर के मैच में फ्रांस की रोजी ओक्टाविया पंचासारी को केवल 26 मिनट में 21-9, 21-6 से हराया।

मनीषा ने विश्व चैंपियन बनने की उम्मीदें बरकरार रखी

एजेंसी ▶▶| अस्ताना

सुजीत कलकल को बृहस्पतिवार को यहां विश्व कुश्ती चैंपियनशिप में क्वार्टरफाइनल में दिल तोड़ने वाली हार का सामना करना पड़ा, लेकिन मनीषा भानवाला ने महिलाओं 59 किलोग्राम वर्ग के फाइनल में जगह बनाकर विश्व चैंपियन बनने की भारत की उम्मीदों को जीवंत रखा। मनीषा ने दो मुकाबले 'पिनफॉल' से जीते और एक अन्य मुकाबले में एक भी अंक नहीं गंवाया। मनीषा ने कजाकिस्तान की अल्टीन शागायेवा को 'पिनफॉल' करने से पहले 10-0 की बढ़त बना ली थी। स्वर्ण पदक के मुकाबले में उनका सामना पैन अमेरिकन चैंपियन अबीगैल एलिजाबेथ नेट से होगा। नीलम सिरोही और काजल धोचक के रजत पदक से संतोष करने के एक दिन बाद मनीषा मौजूदा चैंपियनशिप में स्वर्ण पदक के मुकाबले में पहुंचने वाली तीसरी भारतीय पहलवान बन गईं। इससे भारत की विश्व चैंपियन के लिए लंबे इंतजार को खत्म करने की उम्मीद बंध गई है। मनीषा ने गैर ओलंपिक 59 किलोग्राम वर्ग में प्रतिस्पर्धा करने का विकल्प चुना। वह हालांकि अतीत में 57 किलोग्राम और 62 किलोग्राम वर्गों में प्रतिस्पर्धा कर चुकी थी। अनुभवी भारतीय खिलाड़ी ने सेमीफाइनल में अपना दबदबा बनाए रखा और पहले पीरियड के अंत तक 3-0 की बढ़त हासिल कर ली। उनके मजबूत रक्षात्मक खेल ने शागायेवा को पूरी तरह से निराश कर दिया, जो भारतीय खिलाड़ी के खिलाफ एक भी हमला नहीं कर सकीं।

- मनीषा स्वर्ण के लिए अबीगैल से भिडेगी

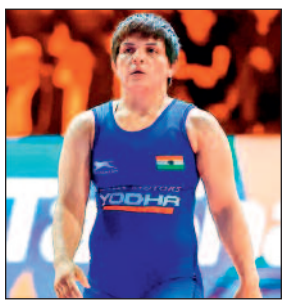

एसीटी हॉकी में भारत ने चीन को 5-2 से हराया



एजेंसी ▶▶| जालंधर

कप्तान हरमनप्रीत सिंह और स्ट्राइकर सुखजीत सिंह ने अपने घरेलू दर्शकों के सामने दो-दो गोल किए, जिससे भारत ने बृहस्पतिवार को यहां एशियाई चैंपियंस ट्रॉफी (एसीटी) हॉकी टूर्नामेंट में चीन को 5-2 से हराकर लगातार दूसरी जीत दर्ज की। सुखजीत (12वें और 34वें मिनट) ने दो शानदार मैदानी गोल दागे, जबकि हरमनप्रीत (27वें और 31वें मिनट) ने भारत के लिए दो पेनल्टी कॉर्नर को गोल में बदला। जुगराज सिंह (47वें मिनट) ने भी ओलंपियन सुरजीत सिंह हॉकी स्टेडियम में मेजबान टीम के लिए पेनल्टी कॉर्नर पर गोल दागा। चीन ने अपने दोनों गोल पेनल्टी कॉर्नर पर किए। उसके लिए पेंग यांग (26वें मिनट) और चोंगकॉन्ग चेन (36वें मिनट) ने यह गोल किए। भारत ने टूर्नामेंट के अपने पहले मैच में बांग्लादेश को 13-0 से हराया था, जबकि चीन एशियाई खेलों के रजत पदक विजेता मलेशिया से 4-5 से हार गया था। भारत अपना अगला मैच शुक्रवार को जापान के खिलाफ खेलेगा, जबकि चीन का मुकाबला दक्षिण कोरिया से होगा। भारतीय टीम ने शुरू से ही खेल पर नियंत्रण बनाए रखा और उसके खिलाड़ी कई बार सर्कल में पहुंचे, लेकिन 12वें मिनट तक कोई वास्तविक अवसर बनाने में असफल रहे।

असली केंदवा मलहम
ढक्कन पर केंदवा मलहम लिखा देखें। रजि.नं. 573034बी देखकर खरीदें। ओरिजनल का होलोग्राम (हरि) देखकर खरीदें।
दाद, खाज, खुजली, केंदवा के लिये। HMS देखकर खरीदें
घमंडी दर्द का दुश्मन 25 दर्द की एक दवा
सिर दर्द, कमर दर्द, पसली दर्द या किसी भी अंग के आकस्मिक दर्द पर, दांत-दाढ़ के दर्द पर, चोट, मोच, सूजन पर, सर्दी- जुकाम पर, खांसी व श्वास (दमा) पर, न्यूमोनिया पर, गांठ (मांस की गांठ पड़ जाने पर), गिल्सी पर, टांसिल बढ़ने पर, कुलंग वात (सायटिका) पर, गठिया वात पर, चिकनगुनिया के दर्द पर, पेट फूलने पर, पेट दर्द व गैस पर, ताजे घाव का खून बंद करने के लिए, पके घाव के चारों और सूजन पर, खाज-खुजली पर, उतती हुई फुड़िया, बिस्कुटी आदि पर, खुर्रा पर, बिवाई फटने पर, बर्र काटने पर, बिच्छू काटने पर, थकावट पर असरकारक है।
94060-21769

हरिभूमि HEALTH CARE छत्तीसगढ़ के मेडिकल विशेषज्ञ

पाल जी स्वास्तिक नर्सिंग होम
बर्न एण्ड पॉलीट्रामा सेंटर मल्टी स्पेशलिटी हॉस्पिटल
(आयुष्मान भारत स्कीम के तहत निःशुल्क ईलाज की सुविधा उपलब्ध)
सुविधा: मेडिसिन, पॉलीट्रामा, बर्न एण्ड प्लास्टिक लप्रोस्कोपिक सर्जरी, जनरल सर्जरी, स्पाईन एण्ड न्यूरो सर्जरी, आर्थो, कैंसर (कीमोथैरेपी व सर्जरी), स्त्री रोग, जोड़ प्रत्यारोपण
श्यामनगर जल विहार कॉलोनी पानी टंकी के पास तेलीबांधा मरीन ड्राइव के पीछे
मो. 7991031330 मो. 0771-4347172

अहलूवालिया हॉस्पिटल
नेमीचंद गली, रामसागर पारा, स्टेशन रोड रायपुर
81031 28515, 0771-4050006
• कान, नाक, गला रोग • Hearing Aids • दंत रोग • मुख के कैंसर/प्लास्टिक सर्जरी • चक्कर, खर्राटे

डायबिटिज मधुमेह का सर्वोत्तम इलाज - अब दिल्ली, मुंबई, चेन्नई क्यू जाना
मधुमीत डायबिटिज हॉस्पिटल | डॉ राका शिवहरे MBBS, MD FNIC FIPA | भर्ती सुविधा उपलब्ध
Ecg, Echo, Tmt, Doppler, Carotid, Doppler, Insulin, Pump, Cgms, Homa IR
शिव मंदिर चौक, अवंति विहार, रायपुर, मो. 8269885003, मो. 7389485756

अष्टविनायक हॉस्पिटल
बच्चों एवं महिलाओं का अस्पताल
• प्रसूति • नवजात • शिशु रोग • सभी प्रकार के ऑपरेशन • सोनोग्राफी • आयुष्मान कार्ड • बच्चो के ऑपरेशन • अनुभवी डॉक्टर्स प्रतिदिन
आमा सिवनी, विधानसभा रोड, रायपुर (छ.ग.), 9826182221 9301744425

AB आई हॉस्पिटल
आयुष्मान कार्ड एवं इंश्योरेंस सुविधा उपलब्ध
लेज़र मोतियाबिंद ऑपरेशन किफायती दरों में
पता : - 119/A सेक्टर - 3, गीतांजली नगर, रायपुर | मो.: 8815096478

डायबिटिक क्लीनिक
Dr. Satyajeet Sahu Advance Dibetes & Thyroid care centre
डायबिटीज / शुगर संबंधी सभी समस्याएं, थायराइड, मोटापा, प्रेग्नेंसी डायबिटिस, फुलबॉडी चेकअप, डायबिटिक सेक्स रोग, नसों की सुन्नता।
Diabetic Clinic
Appointments No. 7724035770 9329004557 9303724304
17, गुरूकुल कॉम्पलेक्स, कालीबाड़ी रायपुर, समय - सुबह 10 से 5, शाम 6 से रात 9 बजे तक

कान, नाक, गला, एलर्जी एवं वर्टिगो (चक्कर) कोअब्लेशन एवं लेजर सर्जरी हॉस्पिटल
डॉ. जाऊलकर ई.एन.टी. हॉस्पिटल
सेन्ट्रल एवेन्यू चौबे कालोनी प्रगति कॉलेज रायपुर (छ.ग.) (ISO 9001-2000 Certified)
फोनः 0771-4044551 समयः सुबह 9.30 से 4.30 तक

सभी प्रकार के स्किन एवं बाल संबंधी समस्याओं का निदान, मुंहासे, झांई, झुर्रियों का इलाज, अनचाहे बालों हेतु लेजर ट्रीटमेंट
सिंघानिया स्किन केयर
Makeover Skin, Hair & Aesthetic Cente
36, प्रथम तल, गुरूकुल कॉम्प्लेक्स कालीबाड़ी, रायपुर 0771-4053311 Email:bsinghania111@yahoo.co.in
रानी सती मंदिर के पास, केनाल लिंकिंग रोड, रवीनगर, राजातालाब, रायपुर
मो. 94252-14479 0771-4020411 www.makeoverraipur.com
त्वचा व बाल संबंधी समस्याओं का इलाज

उपलब्ध विशेषताएं
• लेप्रोस्कॉपिक एवं जनरल सर्जरी • जनरल मेडीसीन • ऑर्थोपेडिक्स • जोड़ प्रत्यारोपण सर्जरी • ऑन्कोलॉजी (सर्जिकल) • गायनेकोलॉजी
अग्रवाल हॉस्पिटल
(मल्टीस्पेशियेलिटी सेन्टर)
जी.ई.रोड, आर.के.सी. कॉम्पलेक्स के सामने, रायपुर (छ.ग. 492001)
फोनः +91-0771-4088107/108, ईमरजेंसी नंबर 9109187755, डॉ. सजन अग्रवाल - 9329101037
लेप्रोस्कॉपिक सर्जरी में सभी प्रकार की हार्निया, अपेन्डिक्स, पित की थैली, बच्चादानी आदि से संबंधित ऑपरेशन सभी तरह की कैंसर सर्जरी एवं कीमोथेरेपी की सुविधा उपलब्ध
OPD समय - शाम 4 से 6 बजे

डॉ. मनोज अग्रवाला
एमडी (सीएमसी वेल्लोर) (गोल्ड मेडलिस्ट)
चौबे कॉलोनी, रायपुर (छत्तीसगढ़) 0771-4003777, 77778-76292
स्किन क्लिनिक
सेवाएं • मुहासें • सोरासिस • स्किन एलर्जी • पिगमेंटेशन • विटिलियो / ल्यूकोडरमा • पीआरपी थेरेपी • एलोपेसिया • अर्टीकेरिया • फंगल इंफेक्शन • टैली कंसल्टेशन • लेजर थेरेपी

विज्ञापन हेतु संपर्क करें:-
7987119756, 9303508130

भव्य शुभारंभ

संजीवनी सुपर स्पेशलिटी हॉस्पिटल



विश्वस्तरीय, व्यापक एवं अत्याधुनिक सुपरस्पेशलिटी चिकित्सा सेवाओं के एक नए अध्याय का शुभारंभ

दिनांक: शुक्रवार, 30 अक्टूबर 2026 समय: सायं 7:00 बजे स्थान: दावड़ा कॉलोनी, पचपेड़ी नाका, रायपुर



अध्यक्षता में
माननीय डॉ. रमन सिंह
अध्यक्ष, छत्तीसगढ़ विधानसभा



मुख्य अतिथि
माननीय विष्णु देव साय
मुख्यमंत्री, छत्तीसगढ़ शासन



विशिष्ट अतिथि
माननीय अरुण साव
उपमुख्यमंत्री, छत्तीसगढ़ शासन



विशिष्ट अतिथि
माननीय विजय शर्मा
उपमुख्यमंत्री, छत्तीसगढ़ शासन



विशिष्ट अतिथि
माननीय श्याम बिहारी जायसवाल
स्वास्थ्य मंत्री, छत्तीसगढ़ शासन



विशिष्ट अतिथि
माननीय बृजमोहन अग्रवाल
सांसद (लोक सभा, रायपुर)

विशेष अतिथि

माननीय रामविचार नेताम
कैबिनेट मंत्री, छत्तीसगढ़ शासन

माननीय गुरु खुशवंत साहेब
कैबिनेट मंत्री, छत्तीसगढ़ शासन

माननीय भूपेश बघेल
पूर्व मुख्यमंत्री, छत्तीसगढ़

माननीय चरणदास महंत
नेता प्रतिपक्ष, छग विधानसभा

माननीय सुनील सोनी
विधायक, रायपुर

माननीय राजेश मूणत
विधायक, रायपुर

माननीय पुरंदर मिश्रा
विधायक, रायपुर

माननीय मोतीलाल साहू
विधायक, रायपुर

माननीय मोहम्मद अकबर
पूर्व मंत्री, छत्तीसगढ़

माननीय डॉ. सलीम राज
कैबिनेट मंत्री, दर्जा

माननीय अनुज शर्मा
विधायक, रायपुर

माननीय मीनल चौबे
महापौर, रायपुर

अत्याधुनिक चिकित्सा, उपकरण, तकनीक व सुविधाएँ

- कार्डियोथोरेसिक सर्जरी विभाग
- कार्डियोलॉजी विभाग
- व्यापक प्रयोगशाला जाँच सेवाएँ
- क्रिटिकल केयर एवं इमरजेंसी मेडिसिन
- गैस्ट्रोएंटरोलॉजी विभाग
- जनरल मेडिसिन विभाग
- जनरल सर्जरी विभाग
- गायनेकोलॉजी विभाग
- हीमैटो एवं हीमैटो-ऑन्कोलॉजी
- मेडिकल ऑन्कोलॉजी विभाग
- नेफ्रोलॉजी विभाग
- न्यूरोलॉजी विभाग
- न्यूरोसर्जरी विभाग
- न्यूक्लियर मेडिसिन एवं PET स्कैन
- ऑर्थोपेडिक्स विभाग
- पेन एवं पैलिएटिव मेडिसिन विभाग
- फिजियोथेरेपी एवं डायटेटिक्स
- प्लास्टिक सर्जरी विभाग
- पल्मोनोलॉजी विभाग
- रेडिएशन ऑन्कोलॉजी विभाग
- रेडियोलॉजी विभाग
- यूरोलॉजी विभाग
- सर्जिकल ऑन्कोलॉजी विभाग
- ब्लड बैंक

दावड़ा कॉलोनी, पचपेड़ी नाका, रायपुर, छ.ग. 7389905010, 7389904010



रोचक खबरें



92 की उम्र में पहली बार बना दादा गिनीज बुक में दर्ज हुआ रिकॉर्ड

वॉशिंगटन। जिंदगी कब और कौन सा सरप्राइज दे दे, यह कोई नहीं जानता. उम्र तो बस एक नंबर हैइस बात को अमेरिका के रहने वाले 92 साल के एक बुजुर्ग ने सच साबित कर दिखाया है। नॉर्मन टूसिग्नेंट ने इस उम्र में गिनीज वर्ल्ड रिकॉर्ड्स में अपना नाम दर्ज कराया है। लेकिन खास बात यह है कि उन्हें यह रिकॉर्ड अपनी उम्र के लिए नहीं, बल्कि 92 साल की उम्र में पहली बार दादा बनने के लिए मिला है।

गिनीज वर्ल्ड रिकॉर्ड्स की रिपोर्ट के मुताबिक, आम तौर पर लोग 92 साल की उम्र में परपोते-परपोतियों या उनके भी बच्चों को खिलाने की उम्र में होते हैं। लेकिन 22 सितंबर 2022 का दिन नॉर्मन के परिवार के लिए किसी चमत्कार से कम नहीं था। इस दिन उनके घर एक नन्हीं परी का जन्म हुआ, जिसका नाम मैडिसन रखा गया। जब मैडिसन का जन्म हुआ, तब नॉर्मन की उम्र ठीक 92 साल और 24 दिन थी। इस उम्र में पहली बार दादा बनने की खुशी ने इस परिवार की दुनिया ही बदल दी।

92 वें जन्मदिन पर मिला गिनीज वर्ल्ड रिकॉर्ड का ताज

इस अनोखी घटना के बाद नॉर्मन के परिवार ने इसके बारे में रिसर्च की और गिनीज वर्ल्ड रिकॉर्ड्स से संपर्क किया. आखिरकार जब अगस्त 2026 में नॉर्मन अपना 96वां जन्मदिन मना रहे थे, तब उन्हें आधिकारिक तौर पर 'दुनिया के सबसे उम्रदराज पहले बार बने दादा' के खिताब से नवाजा गया।

किस रिकॉर्ड को पीछे छोड़ा?

नॉर्मन टूसिग्नेंट से पहले यह अनोखा रिकॉर्ड ऑस्ट्रेलिया के चार्ल्स स्मिथ के नाम दर्ज था। नॉर्मन ने उनसे लगभग छह महीने के अंतर से इस रिकॉर्ड को पीछे छोड़ दिया और नया इतिहास रच दिया।

29 वर्षीय तेलंगाना के युवक ने जीते 240 करोड़ रुपए

अबू धाबी। अबू धाबी में रहने वाले एक भारतीय युवक की रातोंरात किस्मत बदल गई। युवक ने लॉटरी में 240 करोड़ रुपए जीत लिए, जिसके बाद उसने भारत और यूईए में प्रॉपर्टी खरीदी है अपने और अपने भाई के लिए गाड़ियां ली हैं, अपनी मां के लिए सोने के गहने खरीदे हैं और अपने पिता के लिए खेती की जमीन ली है। इस दौरान भारतीय युवक ने बाली से एम्स्टर्डम तक घूम लिया, लेकिन आज वो एक ऐसी बात कह रहे हैं जिसे सुनकर आप हैरान रह जाएंगे। 29 वर्षीय अनील कुमार बोल्ला अबू धाबी में आईटी सेक्टर में नौकरी करते हैं। उन्होंने पिछले साल अक्टूबर 2025 में लॉटरी में किस्तम आजमाई और अपनी मां का बर्थडे का नंबर 11 चुना। पर शायद ही उन्हें इस बात का अंदाजा रहा होगा कि यही नंबर उनकी किस्मत बदल देगा और अनिल ने यूएई लॉटरी में 100 मिलियन दिरहम का जैकपॉट जीत लिया। मतलब 240 करोड़ रुपए उन्हें लॉटरी में मिल गए। अनिल बोल्ला ने बताया कि उनके लिए सबसे बड़ा इनाम यह है कि उन्हें अपने परिवार के साथ बिताने के लिए ज्यादा समय और आजादी मिल गई है। सबसे अहम बात यह है कि मैं अपने परिवार के साथ अच्छा समय बिता पा रहा हूं।



परिवार अभी पुराने घर में ही रहता

बोल्ला का परिवार आज भी तेलंगाना में आज भी उसी घर में रहता है, जिसे वे अपने पिता का 'सपनों का घर' बताते हैं। उन्होंने अपने पिता को खेती की जमीन भी दी, ताकि वे ऑर्गेनिक फार्मिंग (जैविक खेती) में अपनी रुचि को आगे बढ़ा सकें। उन्होंने एक 'आईफोन 17 एयर' और चार-पांच महंगी घड़ियां खरीदी हैं। अनिल ने कहा कि मेरी खुशी हमेशा मेरे परिवार से जुड़ी है। मैंने उनके लिए जो कुछ भी किया है, वह मेरे लिए बहुत खास है। खुद के लिए कुछ करने की तुलना में, उनके लिए किए गए कामों से मुझे सबसे ज्यादा खुशी मिलती है।

कई देशों में घूम चुके हैं अनिल

लॉटरी में मिली रकम से अनिल ने यूएई और भारत में प्रॉपर्टी खरीदी है। वह यूएई में रहना चाहते हैं, इसलिए उन्होंने कुछ अन्य बिजनेस और मौकों की तलाश भी शुरू कर दी है। साथ ही भारत के साथ भी अपने रिश्ते मजबूत बनाए रखना चाहते हैं। लॉटरी जीतने के बाद से पिछले 12 महीनों में अनिल देशों में घूमने जा चुके हैं। उन्होंने बाली, थाईलैंड और एम्स्टर्डम जैसी जगहों की ट्रिप की है। उन्होंने कहा कि पता नहीं क्यों, अब वह उत्साह कम हो गया है।

चीन के सीक्रेट स्पेसप्लेन पर नया खुलासा

अमेरिका ने जारी की सैटेलाइट तस्वीर, पेलोड दरवाजे दे सकते हैं मिशन का सुराग

बीजिंग। अमेरिकी सैन्य खुफिया एजेंसी ने चीन के सीक्रेट स्पेस प्लेन की तस्वीर जारी की है। यह तस्वीर वैंटोर के वर्ल्डव्यू 3 सैटेलाइट से 90 किलोमीटर की दूरी से ली गई है। पर्यवेक्षकों ने पहले भी ऑर्बिट में शेनलोंग की तस्वीरें ली हैं, लेकिन वैंटोर की यह नई तस्वीर इस अंतरिक्ष यान के बारे में ज्यादा और स्पष्ट जानकारी देती है। इसमें इसे कक्षा (ऑर्बिट) में दूसरे अंतरिक्ष यान से जुड़ा हुआ देखा जा सकता है। यह अमेरिका-चीन की अंतरिक्ष में तेज होती प्रतिस्पर्धा को दिखाता है। इस नई तस्वीर का रिजॉल्यूशन 4.5 सेंटीमीटर प्रति पिक्सेल है। तस्वीर को डिफेंस इंटेलिजेंस एजेंसी की नई रिपोर्ट में शामिल किया गया है, जो अंतरिक्ष में विरोधी ताकतों से जुड़े खतरों का आकलन करती है। तस्वीर में रोबोटिक शेनलोंग स्पेस प्लेन एक उपग्रह (सैटेलाइट) से जुड़ा दिखा है, जिसके सोलर पैनल खुले हैं। इस उपग्रह की पहचान के बारे में पता नहीं चल पाया है।



चीन के स्पेसप्लेन प्रोग्राम

चीन ने 2020 से अब तक चार ज्ञात ऑर्बिटल मिशन पूरे किए हैं। इनमें प्रायोगिक (एक्सपेरिमेंटल) फिर उपयोग योग्य (रीयूजेबल) अंतरिक्ष यान शामिल है। चीन का सबसे नया मिशन 7 फरवरी, 2026 को शुरू हुआ। यह यान अभी भी कक्षा (ऑर्बिट) में मौजूद है। चीन के पास दो मुख्य स्पेसप्लेन मॉडल- शेनलोंग और तेंग्युन हैं।

चीन और अमेरिका के बीच चल रही स्पेस रेस

अमेरिका भी एक गुप्त रोबोटिक स्पेस प्लेन बोइंग के 'एक्स-37बी' का संचालन करता है। अमेरिका ने इसकी क्षमताओं या मिशनों के बारे में कोई ठोस जानकारी नहीं दी है। फरवरी 2025 में अमेरिकी स्पेस फोर्स ने अंतरिक्ष में मौजूद एक्स-37बी की पहली तस्वीर जारी की थी। ये दिखाता है कि चीन और अमेरिका के बीच स्पेस रेस (अंतरिक्ष दौड़) चल रही है, जिसमें दोनों देश एक-दूसरे से आगे निकलने की कोशिश कर रहे हैं।

मिशन के बारे में मिलेगी जानकारी?

तस्वीर में शेनलोंग के पेलोड-बे के दरवाजे खुले हैं। पेलोड दरवाजे इस बात का सुराग दे सकते हैं कि शेनलोंग मिशन में क्या कर रहा है, जिसे फरवरी 2026 में लॉन्च किया गया था। चीन की अंतरिक्ष एजेंसी का कहना है कि शेनलोंग उन तकनीकों का परीक्षण करता है, जो भविष्य में अंतरिक्ष के शांतिपूर्ण उपयोग के लिए सुविधाजनक और किफायती राउंड ट्रंप के तरीकों का रास्ता तैयार करेंगी। पर्यवेक्षकों ने शेनलोंग को कक्षा में कुछ चीजें छोड़ते हुए देखा है। जून में अमेरिकी अंतरिक्ष खुफिया कंपनी लियोलैब्स ने बताया था कि उसने इस स्पेस प्लेन के पास एक नई वस्तु का पता लगाया है। शेनलोंग के तीसरे मिशन के दौरान भी ऐसा हुआ था, जो 2024 में पूरा हुआ। 2023 में अपने दूसरे मिशन के दौरान भी इस स्पेस प्लेन ने एक वस्तु छोड़ी थी।

तस्वीर में क्या दिखा है-

तस्वीरों में एक छोटा, शटल जैसा अंतरिक्ष यान दिखाई देता है, जिसमें छोटे पंख हैं। इसमें दो वर्टिकल टेल और बीच में खुला 'पेलोड बे' (सामान रखने की जगह) है। चीन के इस यान के पिछले हिस्से में दोनों तरफ सोलर पैनल लगे हैं। इस यान का डिजाइन काफी हद तक अमेरिकी 'एक्स-37बी' जैसा ही है। बीजिंग के यानों में हथियार लगे होने या आक्रामक मिशन का सबूत नहीं मिला है।

मामूली समझे जाने वाले पोकेमॉन काड्र्स की करोड़ों में लगी बोली

लंदन। इंग्लैंड के वोकिंग शहर में रहने वाले एक रिटायर्ड डेकोरेटर की किस्मत उस वक्त चमक गई, जब उनके घर की अटारी में रखे पुराने पोकेमॉन काड्र्स करोड़ों रुपए में बिक गए। जिस कलेक्शन को उन्होंने करीब 15 साल तक संभालकर रखा था, उसकी कीमत का उन्हें अंदाजा तक नहीं था, लेकिन जब इन काड्र्स की नीलामी हुई, तो वे रातोंरात करोड़पति बन गए। एक रिपोर्ट के मुताबिक, इन काड्र्स को सरे में बुधवार को इवबैंक्स ऑक्शन हाउस में 15.6 लाख पाउंड यानी करीब 20 करोड़ रुपए में बेचा गया। दिलचस्प बात यह है कि इन काड्र्स की असली कीमत का पता उन्हें एक स्थानीय अखबार पढ़ने के बाद चला। अखबार में खबर छपी थी कि पोकेमॉन का एक कार्ड 6,000 पाउंड से ज्यादा में बिका है। यह पढ़कर उन्हें एहसास हुआ कि उनके पास भी कुछ ऐसा ही कीमती खजाना हो सकता है। इनमें से एक सेट के लिए उन्होंने उस समय 300 पाउंड खर्च किए थे। लेकिन, बुधवार को हुई नीलामी में वही सेट 75,000 पाउंड यानी करीब 80 लाख रुपए में बिक गया। सभी काड्र्स को खास तौर पर तैयार किए गए पोकेमॉन बाइंडर्स में सुरक्षित रखा गया था। उनकी सील भी नहीं खोली गई थी। जब बेटे का पोकेमॉन के प्रति शौक कम हो गया, तो पूरा कलेक्शन अटारी में रख दिया गया। इसके बाद करीब 15 साल तक ये काड्र्स वहीं पड़े रहे। इवबैंक्स ऑक्शन हाउस के मुताबिक, 15.6 लाख पाउंड में हुई यह बिक्री ब्रिटेन में किसी ट्रेडिंग कार्ड कलेक्शन की अब तक की सबसे महंगी नीलामी है।



35 लाख का चैंपियन भैंसा हुआ चोरी ढूंढने वाले को मिलेगा 1 लाख का इनाम

चंडीगढ़। पंजाब के कपूरथला जिले से एक बेहद हैरान करने वाली खबर सामने आई है। जिले काला संघिया में बीते कई दिनों से रात के समय लोगों की भैंस चोरी होने का सिलसिला जारी है। अब विगत रात एक खूह से भैंसा चोरी हो गया। मालिक कमलजीत सिंह को सुबह जानकारी मिली कि उनका भैंसा चोरी हो गया है, तो उन्होंने पुलिस थाने में शिकायत दर्ज कराई। सबसे बड़ी बात यह है कि उन्होंने सोशल मीडिया पर एक पोस्ट डाला है और अपने राजा को ढूंढने वाले को एक लाख का इनाम देने की घोषणा की है। इसके कारण पोस्ट वायरल हो गई है। काला संघिया में खूह पर रखे पशुओं में से राजा नाम के झोटे (भैंसा) को चोरों ने चोरी कर लिया। भैंसे के मालिक का कहना है कि वह पंजाब के गांवों में होने वाली हल्ट दौड़ में काफी मशहूर था।



डेढ वर्ष की उम्र से ही हाल्ट दौड़ में हिस्सा ले रहा था राजा

भैंसे के मालिक ने बताया कि डेढ़ वर्ष की उम्र से ही उसे हाल्ट दौड़ प्रतियोगिता में शामिल किया था। वह प्रतियोगिता में शामिल होता था तो उसके कद काठ को देखकर लोग चौंका जाते थे। अब वह 19 साल का हो गया था। उसने पंजाब के कई गांवों में हाल्ट दौड़ में अपना बेहतरनी प्रदर्शन किया और प्रतियोगिता में पहला स्थान हासिल किया। खाने में उसे देसी घी व दूध दिया जाता था। उसकी कीमत 35 लाख रुपए आंकी जा चुकी है।

450 करोड़ में बिका डायनासोर का दुर्लभ कंकाल

न्यूयॉर्क। न्यूयॉर्क के मशहूर सोथबी ऑक्शन हाउस में विज्ञान और इतिहास की दुनिया का एक बड़ा सौदा देखने को मिला है। नैनोटाइरैनस डायनासोर का एक बेहद दुर्लभ कंकाल 47.3 मिलियन डॉलर यानी करीब 450 करोड़ रुपए में बिका है। इस कंकाल को वैज्ञानिकों ने 'जोडी' नाम दिया है। यह अब तक का दुनिया का दूसरा सबसे महंगा बिकने वाला फॉसिल बन गया है। नीलामी के दौरान छह बड़े खरीदारों के बीच करीब 12 मिनट तक जबर्दस्त जंग देखने को मिली। पहले इस जीवाश्म के 57 करोड़ से 85 करोड़ रुपए के बीच बिकने का अनुमान लगाया गया था। लेकिन, अंतिम बोली ने सभी पुराने अनुमानों को पूरी तरह ध्वस्त कर दिया। करीब 9.6 फीट ऊंचे और 19.6 फीट लंबे इस कंकाल में कुल 191 हड्डियां सुरक्षित बची हैं। इसकी खोपड़ी लगभग पूरी तरह सुरक्षित है।



सोथबी ऑक्शन में जब जोडी की बोली शुरू हुई तो वहां मौजूद लोगों की सांसें थम गईं। छह बड़े दावेदार इस ऐतिहासिक कंकाल को हासिल करने के लिए आमने-सामने थे। सिर्फ 12 मिनट के भीतर बोलियां तेजी से ऊपर चढ़ने लगीं। अंत में यह कंकाल 450 करोड़ रुपए में एक अनजान खरीदार के नाम हो गया। इस कंकाल ने जीवाश्म की दुनिया में नया इतिहास रच दिया है। इससे पहले जुलाई में टी-रेक्स का एक कंकाल गस करीब 476 करोड़ रुपये में बिका था। वह दुनिया का सबसे महंगा फॉसिल बना था। जोडी आकार में गस के मुकाबले आधा है। इसके बावजूद इसकी इतनी ऊंची कीमत लगने की मुख्य वजह इसकी दुर्लभता है। दुनिया में इस प्रजाति के गिने-चुने कंकाल ही अब तक मिल सके हैं।

जीवाश्म विज्ञान में नैनोटाइरैनस प्रजाति के अस्तित्व को लेकर लंबे समय से बहस चल रही है। वैज्ञानिक कई सालों तक इसे केवल टी-रेक्स का छोटा बच्चा मानते रहे थे। हाल के वर्षों में नए अध्ययनों से यह बात सामने आई है कि यह एक अलग प्रजाति का वयस्क डायनासोर था।

कैसे बाहर आया यह 6 करोड़ साल पुराना खजाना?

इस बेहद दुर्लभ कंकाल की खोज साल 2019 में मोंटाना के एक खेत में जोडी पियर्सन नाम की महिला ने की थी. उन्हीं के सम्मान में इस जीवाश्म का नाम जोडी रखा गया था। इसके बाद डायनासोर काउबॉय के नाम से मशहूर क्लेटन फिप्स ने जमीन खोदकर इसे बाहर निकाला. यह कंकाल अमेरिका के मोंटाना में स्थित मशहूर हेल क्रीक फॉर्मेशन से मिला है। यह इलाका डायनासोर के अवशेषों का सबसे बड़ा खजाना माना जाता है। साल 1902 में टी-रेक्स का पहला कंकाल भी इसी जगह से खोजा गया था। इसी इलाके से फिप्स ने साल 2006 में इयूलिंग डायनासोर नाम का मशहूर फॉसिल भी खोजा था। वह जीवाश्म इस समय नॉर्थ कैरोलिना के विज्ञान संग्रहालय में सुरक्षित रखा गया है।

खच्चर पहुंचाते हैं चिट्ठियां और सामान!

3000 फीट गहरी खाई में बसा है ये गांव, सिर्फ 208 लोग रहते हैं यहां

न्यूयार्क। दुनिया में जब भी किसी गांव का जिक्र होता है, तो आंखों के सामने खेत-खलिहान, कच्चे रास्ते और सुकून भरी जिंदगी की तस्वीर आने लगती है। लेकिन, क्या आपने कभी ऐसे गांव के बारे में सुना है, जहां पहुंचने के लिए आपको ऊंची पहाड़ियों और गहरी खाइयों के बीच से गुजरना पड़े? जहां न गाड़ियों का शोर सुनाई देता है और न ही सड़कों पर ट्रैफिक नजर आता है। हैरानी की बात यह है कि यह गांव किसी दूरदराज के गरीब देश में नहीं, बल्कि दुनिया के सबसे ताकतवर देशों में शामिल अमेरिका में है। यहां लोग जमीन की सतह से करीब 3000 फीट नीचे रहते हैं और आज भी चिट्ठियां पहुंचाने के लिए खच्चरों का सहारा लिया जाता है।

अमेरिका के एरिजोना राज्य में मौजूद ग्रैंड कैनियन दुनिया के सबसे मशहूर प्राकृतिक पर्यटन स्थलों में से एक है। इसकी विशाल चट्टानों और अनोखे नजारों को देखने के लिए हर साल लाखों लोग यहां पहुंचते हैं। इसी इलाके में हवासू कैनियन के पास सुपाई नाम का एक ऐतिहासिक गांव बसा है। यह ग्रैंड कैनियन के भीतर करीब 3000 फीट की गहराई में स्थित है। यहां की आबादी लगभग 208 लोगों की बताई जाती है। सुपाई की सबसे खास बात यह है कि यह आधुनिक शहरों की तरह सड़कों के जाल से नहीं जुड़ा है। गांव तक पहुंचने का रास्ता इतना कठिन है कि यहां जाने के लिए हेलिकॉप्टर, खच्चर या पैदल यात्रा का सहारा लेना पड़ता है। गांव की सबसे नजदीकी सड़क भी करीब आठ मील (12.87 किलोमीटर) दूर है।





आज भी खच्चरों के जरिए पहुंचती हैं चिट्ठियां

आज के दौर में जब कुछ ही सेकंड में मोबाइल पर मैसेज पहुंच जाता है, तब सुपाई गांव की डाक व्यवस्था किसी पुराने जमाने की याद दिलाती है। यहां चिट्ठियों और सामान को लाने-ले जाने के लिए खच्चरों का इस्तेमाल किया जाता है। डाक और दूसरी जरूरी चीजें खच्चरों पर लादकर गांव तक पहुंचाई जाती हैं। यहां की भौगोलिक स्थिति ऐसी है कि सामान्य डाक गाड़ियों के लिए गांव तक पहुंचना आसान नहीं है। यही वजह है कि खच्चर यहां के लोगों की जिंदगी का अहम हिस्सा बने हुए हैं।

नीले-हरे पानी के झरने बनाते हैं इसे जन्नत जैसा

सुपाई गांव सिर्फ अपनी अनोखी डाक व्यवस्था के लिए ही नहीं, बल्कि अपनी प्राकृतिक खूबसूरती के लिए भी जाना जाता है। ऊंची चट्टानों से घिरे इस इलाके में कई खूबसूरत झरने हैं। यहां के पानी का रंग फिरोजी या नीला-हरा दिखाई देता है, जो इस जगह को बेहद खास बनाता है। इस इलाके में बारिश काफी कम होती है। इसके बावजूद यहां के झरनों और पानी के स्रोतों में बहता पानी लोगों को हैरान कर देता है। पानी के इस खास रंग के पीछे चट्टानों और जमीन में मौजूद मिनरल्स की भूमिका होती है। कैल्शियम कार्बोनेट जैसे पदार्थ और पानी में मौजूद मिनरल्स के कारण प्रकाश का रिफ्लेक्शन अलग तरीके से होता है।





हरिभूमि कम्यूनिकेशन्स प्राइवेट लिमिटेड के लिए मुद्रक एवं प्रकाशक अनिल कुमार द्वारा हरिभूमि पब्लिकेशन्स, टिकरापारा, धमतरी रोड, रायपुर (छत्तीसगढ़)-492001 से मुद्रित एवं हरिभूमि काम्पलेक्स, टिकरापारा, धमतरी रोड, रायपुर (छत्तीसगढ़)-492001 से प्रकाशित। प्रधान संपादक : डॉ. हिमांशु द्विवेदी, स्थानीय संपादक धनंजय वर्मा, संपादक (समन्वय) ब्रम्हवीर सिंह। RNI No. CHHHIN/2002/07457, फोन : 0771-4242222, e-mail:raipur@haribhoomi.com